

20
25



**PROYECTO DE
PRESUPUESTO GENERAL
DE INGRESOS Y EGRESOS
DE LA REPÚBLICA
EJERCICIO FISCAL 2025**

Tomo XVII
Atención Mujer



Tegucigalpa M.D.C.
Septiembre 2024



Secretaría de
Finanzas
Gobierno de la República



Secretaría de
Finanzas
Gobierno de la República

20
25

**PROYECTO DE
PRESUPUESTO GENERAL
DE INGRESOS Y EGRESOS
DE LA REPÚBLICA
EJERCICIO FISCAL 2025**

Tomo XVII
Atención Mujer



Introducción

1.	Introducción	4
2.	Objetivos del Presupuesto con Perspectiva de Género	7
3.	Antecedentes 2024 - Marcaje de Género Fase 1.....	8
4.	Metodología del Marcaje de Género 2025 Fase 2	9
4.1	Descripción de la metodología de los ponderadores y criterios para la inclusión de partidas en el Marcaje de Género	10
4.2	Descripción de ejemplos	21
Caso: Poder Judicial	21	
Caso: Cuerpo de Bomberos de Honduras (CBH)	23	
Caso: Secretaría de Agricultura y Ganadería	24	
Caso: Instituto Hondureño de Seguridad Social (IHSS)	25	
5.	Resultados del Marcaje de Género 2025 - Fase 2	27
5.1	Presupuesto por sectores pendiente.....	29
5.2	Presupuesto por Autonomías.....	30
5.2.1	Autonomía Económica	31
5.2.2	Autonomía en la Toma de Decisiones	32
5.2.3	Autonomía Física.....	33
5.2.4	Interrelación de las autonomías	34
6.	Conclusiones	35
7.	Anexos.....	37



Índice de Gráficos

Gráfico 1. Monto total de inversión etiquetada en 2024 y 2025.	29
Gráfico 2. Instituciones con Programas y Actividades vinculadas al PPG (valores en Lempiras)	30
Gráfico 3. Instituciones que integraron el Marcaje 2024 y 2025	31
Gráfico 4. Presupuesto con Perspectiva de Género por Sectores	32
Gráfico 5. Presupuesto por Autonomías en cada año	33
Gráfico 6. Autonomía Económica por Institución	34
Gráfico 7. Autonomía en la Toma de Decisiones por Institución	35
Gráfico 8. Autonomía Física por Institución	35
Gráfico 9. Interrelación de las Autonomías por Institución	36

Índice de Tablas

Tabla 1. Sentencias en el Poder Judicial	23
--	----

Índice de Anexos

Anexo 1. Proyecto de Presupuesto 2025 con Perspectiva de Género por Institución	
Anexo 2. Estructura programática por Institución del Presupuesto con Perspectiva de Género	
Anexo 3. Estructura Presupuestaria del Proyecto de Presupuesto 2025 con Perspectiva de Género	



1. Introducción

El liderazgo y compromiso de la Presidenta Iris Xiomara Castro Sarmiento en la promoción de la igualdad y la justicia de género expresado en el Plan de Gobierno se refleja con acciones en pro de la defensa de todos los derechos de las Mujeres y la búsqueda de oportunidades, relaciones justas, pacíficas e igualitarias en la familia, la comunidad, el mercado y el Estado.

En este contexto, el Gobierno de la República ha dado pasos significativos en la inclusión del enfoque de género en el presupuesto. Esto se ha logrado mediante la creación de la Mesa de Trabajo de Presupuestos Sensibles al Género (PSG), la incorporación de enfoque de género en las normativas presupuestarias, el establecimiento del Marcaje Ciudad Mujer, la realización de audiencias públicas específicas de género y la implementación del Marcaje de Género en 2024. Estas acciones han contribuido para que en este proyecto de Presupuesto General de Ingresos y Egresos de la República de 2025 incluya – por segundo año consecutivo – el presente apartado del Presupuesto con Perspectiva de Género (PPG), lo que demuestra un compromiso firme hacia la promoción de la igualdad de género y la justicia social en Honduras.

Los Lineamientos de Política Presupuestaria 2025 - 2027 en el Marco de las Prioridades del Gobierno (Acuerdo No.577-2024) en su Artículo 4, inciso b. requieren a los organismos contemplar para la formulación presupuestaria los tres ejes transversales definidos por el Sistema Nacional de planificación del desarrollo social y económico de Honduras (SNPDH): desarrollo territorial, enfoque de género y derechos humanos. Además, la formulación físico-financiera propuesta por los organismos en el anteproyecto de presupuesto debe vincularse al Plan Estratégico de Gobierno (PEG), la Agenda Nacional de los objetivos de desarrollo sostenible 2030, los instrumentos de planificación de largo plazo y a las políticas públicas vigentes.



Sumado a ello, el artículo 5.1 de los Lineamientos de Política Presupuestaria Prioridades de Gobierno establece los sectores y ejes estratégicos, objetivos de los ejes estratégicos y resultados sectoriales, con sus indicadores y metas para alcanzar en el corto, mediano y largo plazo, los cuales cuentan con tres ejes transversales, género, derechos humanos y desarrollo territorial.

El “Plan de Gobierno Bicentenario para Refundar Honduras” establece el enfoque de género como eje transversal en el diseño, implementación y evaluación de políticas, planes y presupuestos de la Administración Pública.

Elaborar un PPG implica un abordaje de análisis, identificación y etiquetado de aquellos programas presupuestarios que tienen impacto sobre las desigualdades y prevención de la violencia contra la mujer, basado en el género. En ese contexto, el desarrollo de la Fase 2 del Marcaje de Género para el ciclo 2025 reafirma el compromiso asumido en 2024 por la Secretaría de Finanzas en el cumplimiento de los objetivos de la Presidenta de la República cuando se dio curso a la Fase 1 del Marcaje de Género.

En 2025, se desarrolló el Marcaje a través de un virtuoso proceso interinstitucional que convocó a la Secretaría de Finanzas, la Secretaría de la Mujer y la Secretaría de Planificación Estratégica. Además, el proceso contó con la cooperación técnica y financiera del Banco Interamericano de Desarrollo (BID), y se desarrolló en coordinación con ONU Mujeres. Esta articulación marca un fortalecimiento del proceso interinstitucional de la fase 2 con respecto a la fase 1.

Es importante destacar también que se publicó la [Circular DGP-007-2024](#) con los lineamientos para la identificación en el Anteproyecto de Presupuesto 2025 de las asignaciones con enfoque de género. Este esfuerzo conjunto representa un hito significativo en la promoción de la igualdad de género en el ámbito presupuestario, refleja un avance



con respecto al alcance del ciclo anterior y remarca el compromiso del gobierno con la construcción de una sociedad más justa e inclusiva.

En este ciclo presupuestario 2025 se avanzó en la segunda fase del Marcaje de Género, con la implementación de ponderadores en el ciclo presupuestario para poder incorporar nuevos programas. Se trata de programas que, si bien no se orientan específicamente a disminuir brechas de género, tienen impacto significativo en las brechas entre varones y mujeres y es posible determinar en valor monetario de la contribución sobre el total de la partida presupuestaria.

La estrategia propuesta para el Marcaje de Género en Honduras consta de cuatro fases, cada una destinada a analizar, categorizar y monitorear y evaluar programas presupuestarios en función de su impacto en la igualdad de género y se basa en dos categorías complementarias: tipo de autonomía¹ y especificidad del gasto. Mediante la clasificación por especificidad del gasto se caracteriza el nivel de focalización de la política en la reducción de las brechas de género y consta de dos categorías: gasto específico y gasto con impacto ponderable. En la fase 1 se identificó únicamente a partidas de gasto específico y en la Fase 2 se escaló esta cobertura identificando también partidas con gasto con impacto ponderable, ya que el marcaje es un trabajo constante y progresivo.

¹ <https://oig.cepal.org/es/autonomias-0>



2. Objetivos del Presupuesto con Perspectiva de Género

El PPG tiene el propósito de asegurar que los fondos públicos se utilicen de manera equitativa y estratégica para promover la igualdad de oportunidades y defender los derechos de las mujeres en diversos sectores, en el plano de la educación, la salud, el empleo y la participación política, entre otros aspectos.

La desigualdad entre hombres y mujeres se pone de manifiesto en todos los aspectos de la vida social, económica y política con impacto en la división sexual del trabajo y las relaciones de género, el control del uso del cuerpo, los distintos usos del tiempo, el acceso y control sobre recursos, beneficios y servicios y la participación de los géneros en los espacios públicos y privados.

Por eso es fundamental que las políticas públicas en todo su ciclo (diseño, implementación, monitoreo, y evaluación) incluyan el enfoque de género para identificar las brechas existentes, abordarlas y mitigarlas.

En este contexto, el Estado, en cumplimiento de la base normativa existente, debe preguntarse de qué forma las mujeres en toda su diversidad acceden a los bienes y servicios públicos y generar herramientas específicas para que accedan a sus derechos en un plano de igualdad.

Esto implica llevar a cabo el análisis de políticas públicas desde un enfoque de derechos humanos y significa considerar a sus destinatarios y destinatarias como titulares de derechos que pueden “exigir o demandar” una determinada intervención estatal, contribuyendo a fortalecer las instituciones democráticas (Pautassi, 2006, p.14).



3. Antecedentes 2024 – Marcaje de Género Fase 1

Durante el 2023 se dio inicio a el Marcaje de Género. Esta primera fase, se focalizó en marcar las categorías programáticas -programa, subprogramas, proyectos y/o actividad- específicamente creados para abordar las desigualdades por motivos de género, identificando el gasto asignado a estas, lo que supone tomar en consideración el 100% de la erogación de cada línea.

El Marcaje de Género para el Ciclo presupuestario 2024 identificó L 1,444,756,603 millones para 36 instituciones del sector público, de las cuales 33 pertenecen a la Administración Central y 3 a la Administración Descentralizada. El mayor porcentaje de presupuesto se identificó para programas que abordan la autonomía física (L 1096M). En menor medida se etiquetaron programas que trabajan sobre la interrelación de las autonomías (L 217M), la autonomía económica (L115M) y la autonomía en la toma de decisiones (L 12M).

A nivel sectorial, se observa que el Marcaje de Género en 2024 se concentró en torno a la protección social (70,8%), seguido por políticas de Seguridad y Defensa con el 8,4%. En línea con ello, la institución que encabezó el Marcaje fue el Programa de la Red Solidaria (L681,701,367), seguida muy por detrás por el presupuesto de la Secretaría de la Mujer (153,422,789) y de Ciudad Mujer (133,720,447).

Toda la información referida al Marcaje 2024 se encuentra disponible en la página [Honduras Inversiones](#), una herramienta que busca promover la transparencia, la participación y la rendición de cuentas en el uso de los recursos públicos. La posibilidad de contar con una plataforma de acceso público que abone a la transparencia visibilizando el PPG y fomentando la participación ciudadana es un paso sustantivo.

La selección de actividades y programas que se identificaron en la Fase 1 se llevó a cabo analizando los programas en referencia a



algunas preguntas frecuentes que sirven como guía: ¿El programa busca reducir la brecha de género? ¿Ha tenido un reconocido impacto sobre alguna de las autonomías? No es suficiente preguntar si el programa está orientado a mujeres, sino analizar si desde su diseño el programa reduce la desigualdad de género.

Para la identificación de programas, acciones e iniciativas orientadas a promover la igualdad de género, se desarrolló una fase de exploración que combinó diferentes técnicas de relevamiento de la información. Por un lado, se realizó una investigación de escritorio, el análisis de la estructura programática, entrevistas en profundidad semiestructuradas, un formulario de identificación de programas y acciones de género. Por otro lado, se realizaron talleres de intercambio presenciales con los/as referentes de las áreas de planificación, presupuesto y género de los distintos organismos de la República de Honduras.

Estas técnicas de investigación, implementadas de manera combinada, permitieron construir un mapa de situación sobre el estado de los programas, acciones e iniciativas orientadas a promover la igualdad de género, clasificándolas a su vez, a partir del enfoque de las autonomías.

4. Metodología del Marcaje de Género 2025 Fase 2

En esta segunda fase de la implementación de la metodología de PPG para la formulación presupuestaria 2025, se tomó como punto de partida aquellas partidas presupuestarias identificadas al 100% pero se tomó por objetivo identificar el **gasto con impacto ponderable**.

En 2025 entonces el marcaje implicó un análisis más detallado de la inversión pública, y el objetivo fue identificar políticas que incorporen la perspectiva de género de manera transversal, de manera tal de identificar aquellos programas que, si bien no se orientan específica o únicamente a disminuir brechas de género, se puede evidenciar que



tienen impacto en las brechas de género. Es decir, ampliar el universo de políticas públicas identificadas con resultados favorables en la reducción de las desigualdades entre varones y mujeres en diversos ámbitos de la vida social, económica, política y cultural.

En este caso, se implementó la estrategia de ponderadores del gasto, para cuantificar aquellos programas presupuestarios que presentan un impacto en la reducción de las brechas de género menor al 100% de su inversión. Tras el análisis de la información disponible, los programas que tienen impactos positivos en términos de igualdad de género, y que además pueden precisar el monto que representa sobre un total del programa, proyecto o actividad, se incluyeron en el marcaje de género, asignando el porcentaje del gasto destinado a disminuir la brecha de desigualdad.

Cabe destacar que, para este ejercicio, fue necesario realizar una ambiciosa estrategia de capacitación a organismos a partir del dictado de dos jornadas de capacitación presenciales intensivas (de la que participaron más de 150 agentes de diversos organismos del sector público nacional), junto con la realización de reuniones de asistencia técnica y evaluación de propuestas y devoluciones por correo a más de 50 instituciones. De manera complementaria, se realizó un análisis de material documental de las instituciones, informes de ejecución de políticas públicas, los POAs de cada institución, así como también información referente a la ejecución y producción pública específica alcanzada.

4.1 Descripción de la metodología de los ponderadores y criterios para la inclusión de partidas en el Marcaje de Género

El enfoque basado en autonomías apunta a “la capacidad de las personas para tomar decisiones libres e informadas sobre sus vidas, de manera de poder ser y hacer en función de sus propias aspiraciones



y deseos en el contexto histórico que las hace posibles” (CEPAL, 2011).

La autonomía es un elemento clave para el logro de la igualdad, como un derecho humano fundamental, y una precondition para que las mujeres actúen como sujetos plenos del desarrollo. Es una definición que hace foco, por un lado, en las desigualdades de género existentes, pero que también coloca en un lugar central la agencia de las mujeres y el reconocimiento de su papel activo en tanto protagonistas, para transformar las relaciones sociales de género que perpetúan la discriminación y la desigualdad.

En palabras de CEPAL para el logro de una mayor autonomía por parte de las mujeres se requieren una diversidad de factores, entre ellos, es necesario “liberar a las mujeres de la responsabilidad exclusiva por las tareas reproductivas y de cuidado, lo que incluye el ejercicio de los derechos reproductivos; poner fin a la violencia de género y adoptar todas las medidas necesarias para que las mujeres participen en la toma de decisiones en igualdad de condiciones”².

De acuerdo con la propuesta de la Comisión Económica para América Latina y el Caribe de las Naciones Unidas, existen cuatro clases de autonomías, a saber: autonomía económica, autonomía física, autonomía en la toma de decisiones, e interrelación de las autonomías.

Autonomía económica

La **autonomía económica** de las mujeres hace referencia a su independencia para formar y mantener un proyecto de vida autónomo. Remite a la capacidad de acceder y de controlar recursos tales como los ingresos, recursos productivos, financieros, tecnológicos, el tiempo y la propiedad. Pone de manifiesto la división sexual del trabajo y la desigual organización social del cuidado como condicionante estructural que explica las desigualdades existentes.

² Observatorio de la Igualdad de Género en América Latina y el Caribe, CEPAL. Definición de Autonomías disponible en <https://oig.cepal.org/es/autonomias>



En Honduras, al igual que en toda la región, las mujeres se encuentran sobrerrepresentadas en los percentiles de menores ingresos. En particular, los hogares encabezados por una mujer en situación de pobreza y pobreza extrema presentan cifras elevadas, que oscilan entre el 14.9% de pobreza extrema y 48.9% de pobreza³. Además, las mujeres representan el estrato poblacional con menos ingresos, superando el 50% en el área rural y arriba del 30% en el área urbana. Mientras que en los hombres la situación es más favorable, en la zona urbana el porcentaje ronda entre el 15% y en la zona rural el 16%⁴. Por otro lado, las mujeres presentan una menor tasa de participación en el mercado laboral (considerando la población en edad de trabajar): la participación de los varones es del 74.6% frente a un 40% de las mujeres. Además, presentan un mayor nivel de desempleo.

Por lo tanto, para el marcaje 2025, se incluyeron partidas presupuestarias que generan un impacto positivo en la autonomía económica de las mujeres (ya sea etiquetadas en su totalidad o ponderadas). Entre estas partidas cabe destacar políticas públicas como las líneas de crédito para promover el acceso de las mujeres a la vivienda (implementadas por el Banco Hondureño para la Producción y la Vivienda - BANHPROVI) y la inversión de la Comisión Nacional de Vivienda y Asentamientos Humanos (CONVIVIENDA) para promover el acceso a una vivienda digna y adecuada a jefaturas de hogar femeninas a través del otorgamiento de créditos de vivienda social.

Otras partidas incluidas en el etiquetado bajo esta premisa de fortalecimiento de los ingresos y autonomía económica de las mujeres son las líneas de crédito para la compra de insumos de producción y/o emprendimientos productivos (como aquellos desarrollados por el Banco Nacional de Desarrollo Agrícola - BANADESA), prestaciones económicas para mujeres trabajadoras que han sufrido alguna incapacidad o enfermedad laboral (desarrolladas por el IHSS) o los

³ INE, Boletín con indicadores, 2023.

⁴ Ibid.



bonos productivos que implementa la Secretaría de Agricultura y Ganadería (SAG). También se incluyeron por esta razón partidas correspondientes al Programa Nacional de Desarrollo Rural y Urbano Sostenible (PRONADERS) de apoyo a pequeñas productoras y el desarrollo de infraestructura agropecuaria, para promover el acceso equitativo de las mujeres a recursos y oportunidades en el sector. Por último, en este mismo sentido se incluyeron en el marcaje partidas del Servicio Nacional de Emprendimiento y de Pequeños Negocios (SENPRENDE) que resultan en un mayor acceso de las mujeres a capital semilla, asistencia técnica y acceso a la formación de competencias empresariales, con el fin de generar empleo y contribuir a la reducción de la pobreza.

Además, la baja participación femenina en la fuerza laboral es producto de una serie de limitaciones, entre ellas las responsabilidades de cuidado que tienden a recaer en las niñas y mujeres debido a las normas sociales en torno a la asignación de tareas no remuneradas dentro del hogar. En América Latina y el Caribe, las tareas de cuidado y tareas domésticas tales como el cuidado de personas, la limpieza del hogar y la gestión y elaboración de comidas en el hogar, etc. recaen mayormente en las familias, y dentro de ellas, en las mujeres.

El Observatorio de Igualdad de Género de la Cepal en Honduras indica que las mujeres (de 15 años y más) dedican 29.1 horas semanales a trabajos no remunerados y 14.3 horas a los remunerados. En cambio, los hombres dedican 6.7 horas a los trabajos no remunerados y 38.6 horas semanales a los trabajos remunerados. Las mujeres entonces cuentan con menor disponibilidad de tiempo para destinarlo al trabajo remunerado, ya que se encuentran sobrecargadas a las tareas de cuidado no remuneradas en el hogar y en sus comunidades, especialmente abocadas al cuidado de niños, niñas, personas adultas mayores y personas con discapacidad que pueden requerir apoyo.

Por lo tanto, para el marcaje 2025, se incluyeron también bajo el impacto positivo en autonomía económica de las mujeres, partidas presupuestarias que promueven una corresponsabilidad social en las



tareas de cuidado, favoreciendo el fortalecimiento de políticas de cuidado estatales para personas con discapacidad o niños y niñas, y logrando así un apoyo a las tareas de cuidado que actualmente recaen sobre las mujeres.

Algunos ejemplos de las partidas que se etiquetaron bajo la premisa del impacto positivo de la distribución social más justa de las tareas de cuidado (ya sea de otras personas o autocuidado) son las transferencias monetarias otorgadas por PROASOL a mujeres con cáncer de mama, que les facilita el seguimiento a controles de salud en los hospitales o las transferencias monetarias a personas con discapacidad, mejorando los ingresos de las familias y brindando mayor autonomía a las mujeres que integran esos hogares. Otro caso relevante son las partidas presupuestarias ejecutadas por la Secretaría de Trabajo y Seguridad Social destinadas a la atención integral de niños y niñas en los centros de cuidado infantil para su adecuado desarrollo físico, mental, emocional y psicosocial a fin de contribuir a la inserción de los padres y madres al mercado laboral priorizando a las familias de escasos recursos.

Autonomía física

La **autonomía física** remite el derecho de todas las mujeres a vivir una vida libre de violencias y a decidir sobre su cuerpo, incluyendo la garantía y el acceso a la salud integral, la salud sexual, reproductiva y al ejercicio pleno de su sexualidad.

De acuerdo con el Observatorio de Igualdad de Género de América Latina de la Cepal, en Honduras la tasa de femicidios por cada 100 mil mujeres fue de 10.4 en el 2013 y de 4.7 en el 2020. A pesar de la reducción de los femicidios reportada en Honduras, en 2020 el país registró las tasas más altas de América Latina por cada 100.000 mujeres. Además, de acuerdo con la Encuesta Nacional de Demografía y Salud (ENDESA) de 2019, el porcentaje de mujeres que han experimentado algún tipo de violencia (psicológica, física o sexual) en



Honduras asciende al 18.1% en territorios urbanos y al 13.4% en ámbito rural.

Por otro lado, la violencia de género (psicológica, física o sexual) genera daños y costos no solamente en la vida de las mujeres, sino también en sus hijos e hijas, su familia extendida y sus comunidades. Según la ENDESA/MICS (2019), en Honduras, un 20 por ciento de mujeres de 15-49 años han sido alguna vez golpeadas o maltratadas físicamente por alguna persona desde los 15 años.

Por otro lado, la posibilidad efectiva de las mujeres de decidir sobre su propio cuerpo es fundamental por la trascendencia que tienen en sus biografías un embarazo y las decisiones en torno a su vida sexual y reproductiva. En este sentido, el Observatorio de Igualdad de Género de América Latina de la Cepal considera como central para el análisis de las condiciones de posibilidad de la autonomía física la demanda insatisfecha de planificación familiar. Este indicador alude la diferencia entre las intenciones reproductivas de las mujeres y su comportamiento en materia de anticoncepción. Se define como la proporción de mujeres que desean detener o retrasar la maternidad, pero no utilizan ningún método anticonceptivo. En el caso de Honduras, este indicador en el 2022 arrojó un 10.3% por ciento de mujeres entre los 15-49 años⁵.

En el ejercicio de Marcaje de Género 2025, se incluyó bajo la autonomía física políticas públicas destinadas a prevenir, sancionar y erradicar la violencia de género y asistir a las víctimas, como así también programas vinculados a la atención de mujeres embarazadas, la atención de parto y posparto y acciones de prevención y atención de

⁵ Para más información se sugiere consultar el indicador “Necesidades insatisfechas en materia de planificación familiar” elaborado por el Observatorio de Igualdad de Género de América Latina de la Cepal y definido como las mujeres entre los 15-49 años que independiente de su estado civil, consideradas como fértiles y sexualmente activas que declaran no querer tener (más) hijos, o que declaran querer retrasar el nacimiento de su próximo hijo al menos dos años o están indecisas sobre el momento del próximo nacimiento, pero que no utilizan ningún método anticonceptivo.



la salud materno infantil, y otras temáticas como la atención sanitaria de trabajadoras que integran el sistema de seguridad social.

Entre las partidas presupuestarias que se incluyeron se destacan los servicios de atención de la salud a mujeres trabajadoras con cobertura de la seguridad social bajo el Instituto Hondureño de la Seguridad Social (IHSS). Además, para promover el derecho de las mujeres a una vida libre de violencias el Estado hondureño desarrolla un conjunto de políticas públicas entre las cuales se han etiquetado partidas presupuestarias del Ministerio Público asignadas a su responsabilidad de dirigir técnica y jurídicamente la investigación de delitos graves como los feminicidios y delitos contra la integridad sexual, y políticas desarrolladas por el Ministerio de Seguridad (incluyendo Unidad de Delitos Especiales Centro Ciudad Mujer y el Departamento de Investigación de Femicidios y Delitos Conexos).

Bajo esta autonomía se incluyen también políticas de la Secretaría de Asuntos de la Mujer, de la Comisión Interinstitucional contra la Explotación Sexual Comercial y Trata de Personas, la Secretaría de Gobernación, Justicia y Descentralización y la Secretaría de Derechos Humanos, entre otras instituciones.

Autonomía en la Toma de decisiones

La **autonomía en la toma de decisiones** se refiere a la plena participación de las mujeres en igualdad de condiciones en los distintos ámbitos de la vida pública y política. Hace alusión a la presencia de las mujeres en el ejercicio del poder y en la toma de decisiones, fundamentalmente a través de la incorporación de más mujeres en espacios de toma de decisión y mediante la creación o fortalecimiento de la institucionalidad de género.

Uno de los aspectos destacados por las instituciones y organizaciones que participaron del proceso de consultas para la formulación de la Política Nacional de la Mujer 2023-2033 desarrollada por SEMUJER,



fueron los desafíos para la participación política y social de las mujeres. En Honduras, para el período 2022-2026, las mujeres que ocupan puestos titulares en el Congreso Nacional son el 27% (35 diputadas) con respecto al 73% ocupado por hombres (93), según datos del Consejo Nacional Electoral (CNE)⁶. Además, de las 35 diputadas, 27 (77%) legislan por primera vez, y solamente 8 (23%) continúan por un periodo consecutivo⁷.

La brecha en la participación social y política de las mujeres condiciona su autonomía en la toma de decisión y por lo tanto, esta brecha ha sido considerada uno de los fundamentos de la Política Nacional de la Mujer para alcanzar una democracia paritaria, representativa y participativa. Tal es así, que uno de los objetivos estratégicos generales de la citada política es “Garantizar el principio de igualdad y la paridad de género en los procesos electorales, en el ejercicio de cargos públicos, en las organizaciones políticas, sociales, económicas y culturales”.

Por lo tanto, en el ejercicio de marcaje de género 2025 se identificaron partidas presupuestarias en el Tribunal de Justicia Electoral, la Secretaría de Educación (con su módulo en el Programa Ciudad Mujer) y el Registro Nacional de las Personas.

Si bien muchas instituciones participantes del proceso de marcaje desarrollan programas, proyectos y actividades para promover y fortalecer el liderazgo de las mujeres en la toma de decisiones (tanto hacia adentro como hacia afuera de su institución), lograr etiquetar estas iniciativas en la estructura presupuestaria permanece como un desafío.

Por lo tanto, existen políticas públicas con impacto significativo en la reducción de las brechas en esta autonomía que aún no han sido identificadas en este ejercicio y que permanecen como objetivo para los ejercicios de marcaje en los próximos años. Destacan en este punto

⁶ INE, Boletín con indicadores, 2023.

⁷ Ibid.



las iniciativas que desarrolla la Secretaría de Educación con actividades y prácticas pedagógicas innovadoras para implementar el enfoque de inclusión, equidad e igualdad en los centros educativos, entre otras acciones.

Interrelación de las autonomías

La interrelación de las autonomías refiere a la necesidad de un enfoque integral para poder llevar adelante procesos de transformación que contemplen las distintas dimensiones y los múltiples elementos se entrecruzan para lograr la igualdad de género y la participación de las mujeres en el desarrollo sostenible.

Uno de los nudos estructurales de la desigualdad de género que deben abordarse para erradicar la violencia contra las mujeres son los patrones culturales patriarcales, discriminatorios y violentos y el status de mayor jerarquía que tienen los roles sociales asignados culturalmente a los varones.

Una pregunta de la encuesta ENDESA/MICS 2019 ilustra la importancia de abordar los estereotipos y patrones machistas arraigados en la sociedad. La pregunta evaluó las actitudes de mujeres y hombres de 15 a 49 años con respecto a la violencia hacia la mujer. En el marco de ese relevamiento, se le preguntó a los encuestados si piensan que los esposos/parejas están justificados para pegar o golpear a sus esposas/parejas en diversas situaciones y un 6 por ciento de las mujeres y un 5 por ciento de los hombres encuestados estuvo de acuerdo con que un esposo golpee a su cónyuge. De las respuestas surgieron presuntas justificaciones para ejercer la violencia tales como si ella discute con él, si ella sale sin avisarle, si se niega a tener relaciones sexuales con él, si se le quema la comida. En todas las circunstancias en las que se justifica la violencia, los porcentajes más altos se observaron en el área rural (ENDESA/MICS, 2019).



Indudablemente, abordar el cambio cultural en las relaciones sociales de género, los modos de vinculación entre varones y mujeres, y los patrones de socialización temprana, entre otros deben abordarse para prevenir la violencia de género.

Bajo esta premisa, el Marcaje 2025 identificó partidas presupuestarias diversas incluyendo acciones que las instituciones del sector público desarrollan hacia adentro de su institución (como por ejemplo implementar políticas de igualdad de género en su organismo) como así también acciones hacia afuera, con alcance en la ciudadanía en general.

Para lo primero, se etiquetó la inversión en salarios y/o presupuesto para actividades de las unidades de género o áreas de género en el organismo bajo la interrelación de autonomías, entendiendo que estas áreas apuntan a desarrollar la integralidad de los procesos de transformación necesarios para la lograr igualdad sustantiva desde la institucionalidad estatal. Campañas de sensibilización, capacitaciones, acciones de promoción y prevención desde la perspectiva de género y de derechos humanos son algunas de las actividades que desarrollan organismos como la Secretaría de Derechos Humanos, el Tribunal Superior de Cuentas, la Universidad Nacional Autónoma de Honduras, la Secretaría de Energía, el Instituto Nacional de Formación Profesional y otras.

Metodología de cálculo de ponderadores específicos

Para la elaboración de ponderadores por organismo se tomaron diversos criterios, según el tipo de producción pública del organismo, la unidad de medida de producción intermedia o final y otros indicadores como el costeo de las Unidades de género en cada institución.

A modo ilustrativo, se presentan **criterios generales para la elaboración de los ponderadores** (por programa o por actividad-obra):



- **Ponderador según la producción final del organismo tomando como unidad de medida de referencia las personas físicas destinatarias** de esa producción final, por ejemplo programas de transferencias monetarias a personas físicas.
- **Ponderador según la producción final del organismo tomando como medida de referencia otras unidades de análisis** como por ejemplo las resoluciones judiciales emitidas por los diferentes órganos jurisdiccionales del Poder Judicial en el país, la asistencia social monetaria otorgada por PROASOL a las MiPyMEs lideradas por mujeres y hombres, entre otras.
- **Ponderador según la producción intermedia del organismo tomando como medida de referencia áreas de género y la inversión destinada a ellas.** En estos casos, se costeó (siempre que las fuentes de información del organismo lo hicieron posible) la inversión en salarios y/o presupuesto para actividades de las unidades de género o áreas de género en el organismo (haya o no estado juramentadas o formalizadas). En estos casos, se dispuso que siempre se identifiquen sus impactos bajo la interrelación de autonomías.
- **Ponderador según la producción intermedia del organismo tomando como medida de referencia otras unidades de medida** como por ejemplo cantidad de capacitaciones dictadas en el año destinadas a género y la inversión que implican, informes específicos, u otras acciones de gobierno con impacto en las brechas, pero de producción intermedia.



4.2 Descripción de ejemplos

A continuación, se presentan algunos casos que permiten ilustrar los criterios y características de los ponderadores que se incluyen en el Marcaje de Género 2025.

Caso: Poder Judicial

El Poder Judicial no cuenta en el Sistema Administrativo Financiero Integrado (SIAFI) del Estado con un programa, proyecto, actividad u obra relacionado directamente con las acciones realizadas a favor de la igualdad y equidad de género. Sin embargo, dentro del SIAFI, cuenta con varias Unidades Organizativas que ejecutan en el marco de sus funciones acciones afirmativas para disminuir las brechas de género y atender causales de la desigualdad sustantiva entre hombres y mujeres.

La perspectiva de género es un eje transversal del Poder Judicial de conformidad al Plan Estratégico Institucional para el periodo 2023 – 2027, aprobado por el pleno de la Corte Suprema de Justicia en fecha 30 de junio del 2023. El Poder Judicial cuenta con un solo programa que engloba todas las intervenciones programáticas que se denomina 011 - ADMINISTRACIÓN DE JUSTICIA donde es posible identificar resoluciones judiciales emitidas por los diferentes órganos jurisdiccionales en el país que conocen sobre causas en relación con denuncias/delitos en los que existen brechas de desigualdad entre hombres y mujeres como ser:

1. Violencia Doméstica
2. Violencia Intrafamiliar (Maltrato)
3. Femicidio
4. Delitos contra la libertad sexual
5. Delitos contra la Vida.



Por ello, la construcción del ponderador se realizó identificando la cantidad de causas judiciales emitidas en estos 5 ejes sobre el total de causas, realizando un promedio entre la información disponible para 2023 proporcionados por la Unidad de Estadísticas del Poder Judicial (la cual recopila de manera mensual la información que generan los diferentes juzgados y tribunales a nivel nacional) y los datos estadísticos correspondientes al período enero - mayo 2024, que muestran que la tendencia porcentual de resoluciones en estas causas se acerca al valor de referencia conforme se avanza en el año.

Tabla 1. Sentencias en el Poder Judicial por año y tipo

	2023	2024	Porcentaje
Cantidad de sentencias Violencia Doméstica Violencia Intrafamiliar (Maltrato) Femicidio Delitos contra la libertad sexual Delitos contra la Vida	10,907	5,554	20.10%
Total de Sentencias	54,262	35,601	15.60%

Por lo tanto, el ponderador propuesto a nivel de programa es del 20%. Así, el Poder Judicial logró identificar un total de 829.204.700 Lempiras de su presupuesto con impacto en las brechas de género en el país. Se trata de una política que abona a la autonomía física de las mujeres en toda su diversidad.



Caso: Cuerpo de Bomberos de Honduras (CBH)

El Cuerpo de Bomberos de Honduras cuenta con un solo Programa presupuestario de Prevención, Seguridad, extinción de incendios, protección al medio ambiente y calamidades públicas. En línea con un compromiso del CBH con promover la igualdad de oportunidades dentro de la institución y reducir las desigualdades y discriminación de género entre varones y mujeres, el organismo identificó para el Marcaje de PPG 2025 dos acciones con impacto en las brechas de género dentro de la institución. Por un lado, se consideró la inversión anual destinada a personal que trabaja específicamente dentro de la institución desarrollando acciones con impacto en las brechas de género. Por otro lado, el organismo inició en el 2024 la construcción de cuatro estaciones de bomberos con infraestructura prevista para brindar condiciones adecuadas tanto para mujeres como varones en sus instalaciones, y en 2025 amplían las obras proyectadas en el mismo sentido.

En el presupuesto de 2025, se contempla la construcción de nueve estaciones de bomberos (en el Municipio de La Paz, de Potrerillos, Choluteca, San Lorenzo, Dulce Nombre de Culmi, Valle de Ángeles, Santa Cruz de Yojoa, y dos en el Municipio del Distrito Central). A partir de la estimación de la proporción del personal femenino que ocupará cada estación de bomberos nueva que se construirá tomando en cuenta la perspectiva de género en el diseño de la infraestructura, se sumó este porcentaje de cada proyecto de construcción. Por lo tanto, y a modo de ejemplo, para la construcción del edificio de estación de bomberos del municipio de Ocotepeque por un total de 10.545.381 de Lempiras, y dado que 9 integrantes del total de 36 bomberos/as asignadas a esa estación son mujeres, el CBH marcó el 25% de esa obra (es decir, 2.636.345 Lempiras).

Así, el CBH logró identificar un total de 41.760.503 Lempiras de su presupuesto con impacto en las brechas de género en el país. Se trata de una política que abona a la interrelación de las autonomías.



Caso: Secretaría de Agricultura y Ganadería

La Secretaría de Agricultura y Ganadería (SAG) tiene por objetivo lograr que la producción agrícola nacional sea competitiva, sostenible y con capacidad de insertarse en la economía internacional, respondiendo a las necesidades del mercado interno, integrándose en un esquema de desarrollo humano, social, ambiental, basado en la autogestión, la participación comunitaria, el enfoque de equidad de género y el manejo sostenible de los recursos naturales. Además, la SAG implementa la Política de Estado del Sector Agroalimentario de Honduras (PESAH) 2023-2043 que busca reducir la pobreza rural y transformar la producción de alimentos en Honduras.

En este marco, la SAG participa del Marcaje de perspectiva de género para 2025 con 11 partidas etiquetadas, de las cuales 3 se incorporan en un 100% por haber sido diseñadas para promover la igualdad de género. Estas 3 partidas se incluyeron anteriormente en el Marcaje 2024.

Las restantes 8 partidas se sumaron por primera vez en el 2025 y fueron etiquetadas de manera ponderada a partir de información sobre las personas destinatarias de los programas. Por ello, la construcción de los ponderadores presupuestarios de la SAG se realizaron a partir de la participación porcentual de las mujeres destinatarias de estas políticas sobre el universo total de cada programa o actividad, según el caso.

Entre los programas identificados destacan programas para optimizar la competitividad rural impulsando integración de los eslabones de las cadenas agroalimentaria, el apoyo a productoras y productores para mejorar su productividad, diversificación, transformación y comercialización de manera sostenible; la provisión de tecnologías, asistencia técnica productiva y el acceso al financiamiento, entre otras acciones estratégicas. Dentro del Programa de Competitividad Rural, se ponderó un porcentaje de los



proyectos PROINORTE, PROOCIDENTE y los proyectos COMRURAL II y III. Dentro del Programa de Seguridad Alimentaria y Nutricional se marcaron de manera ponderada proporciones de los Bonos Cafetaleros, Tecnológico Productivo y Ganadero, valorando el porcentaje de participación del total de las mujeres beneficiadas sobre el número total de beneficiarios proyectados en POA del año 2025.

La totalidad de las partidas etiquetadas por parte de la SAG contribuyen a la reducción de las brechas de género en el ámbito productivo, fortaleciendo el acceso de las mujeres a su autonomía económica, y promoviendo su participación en las actividades productivas agroalimentarias.

Por lo tanto, la SAG logró identificar un total de 901.271.625 Lempiras destinados a programas, proyectos y actividades con impacto en las brechas de autonomía económica de las mujeres, fortaleciendo por ende su participación en los diversos sectores productivos de las cadenas agroalimentarias y por ende, el acceso a ingresos propios de ellas y sus familias.

Caso: Instituto Hondureño de Seguridad Social (IHSS)

El Instituto Hondureño de Seguridad Social (IHSS) es una entidad clave en el sistema de seguridad social de Honduras, fue creada para garantizar el acceso a servicios de salud y beneficios de seguridad social para los trabajadores hondureños y sus familias.

La producción pública del IHSS se centra en ofrecer atención médica, beneficios en torno a jubilaciones y pensiones y una cobertura integral en materia de riesgos profesionales, que incluye una serie de beneficios y servicios diseñados para proteger a los trabajadores en caso de accidentes laborales y enfermedades profesionales, como así también subsidios económicos durante el período de incapacidad temporal causada por un accidente laboral. Estas acciones fortalecen la autonomía física y económica de las mujeres, contribuyendo a la reducción de las brechas de género en el ámbito laboral.



Por parte del IHSS, se ponderaron partidas en tres programas presupuestarios: en el Programa 11 de Servicios de atención en salud, contemplando las consultas médicas, la atención hospitalaria a mujeres y el otorgamiento de subsidios por enfermedad común; y el Programa 13 de Prevención y atención de riesgos profesionales, ponderando el otorgamiento de pensiones por enfermedad profesional y/o accidente laboral y el otorgamiento de subsidios por enfermedad profesional. Por otro lado, en el Programa 54 de Beneficios de previsión y servicios sociales, se marcó el otorgamiento de pensiones a mujeres. Estas últimas son prestaciones económicas que se otorgan a la población trabajadora por invalidez, jubilación, y en ocasiones a sus familias por otras situaciones como orfandad, viudez o muerte.

En todos los casos, para el cálculo del ponderador se realizó un promedio de las personas alcanzadas por cada actividad en el año 2023 y el año 2024.

Así, el IHSS logró identificar un total de 9.269.929.374 Lempiras de su presupuesto con impacto en las brechas de género en el país. Se trata de políticas que abonan a igualdad de oportunidades y derechos de las mujeres en el mundo del trabajo, especialmente garantizando el derecho a la seguridad social.



5. Resultados del Marcaje de Género 2025 – Fase 2

El Marcaje de PPG de 2025 se conformó por la participación de 45 instituciones del Sector Público nacional, de las cuales 38 pertenecen a la Administración Central y 7 a la Administración Descentralizada. En el proyecto de presupuesto 2025, se identificó una asignación total de **23.230.791.760 Lempiras** destinados a actividades, programas y proyectos con impacto en las brechas de género (ver Gráfico 1 y Anexos 1 y 2).

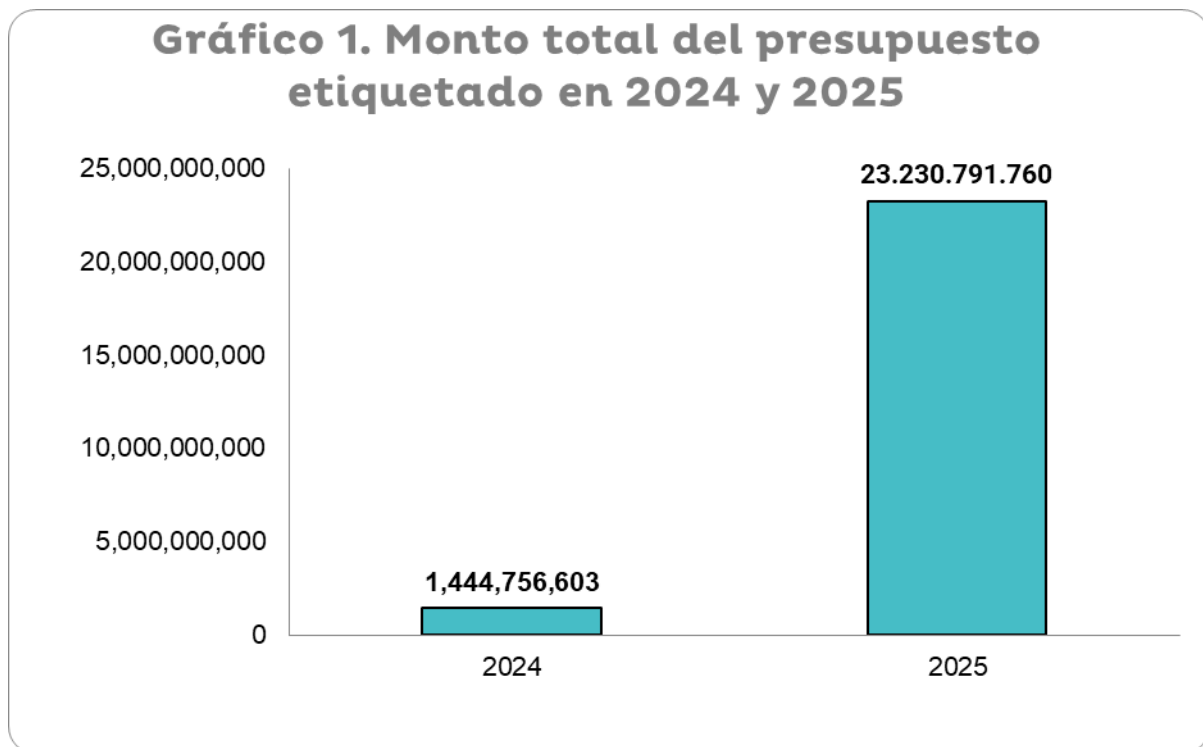

Al comparar con el Marcaje de 2024, se puede observar que este año se logró incorporar a 9 instituciones adicionales, ampliando, de esta manera, el alcance del ejercicio.



**Gráfico 2. Instituciones con Programas y Actividades vinculadas al PPG
(valores en Lempiras)**

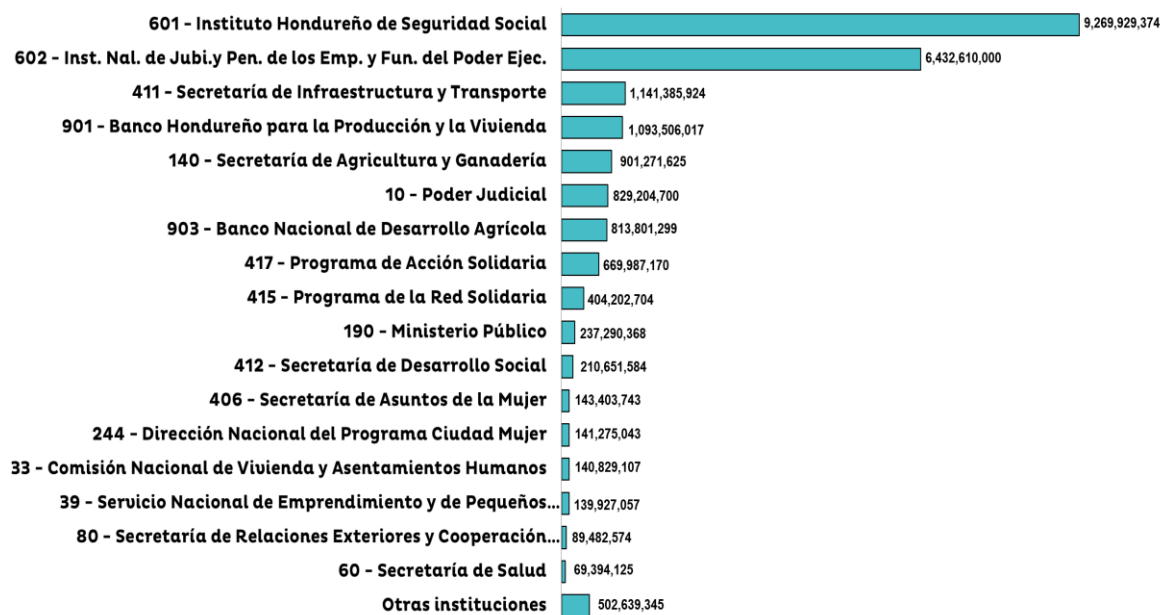

El Marcaje de Género de 2025 muestra un crecimiento significativo en términos de la cantidad de partidas etiquetadas con respecto al Marcaje 2024. En este sentido, en 2024 el Marcaje alcanzó un 0,8% del presupuesto total, mientras que en 2025 este número ascendió a 5,39% del presupuesto total.

Entre las instituciones que integran el Marcaje cabe destacar al Instituto Hondureño de Seguridad Social y al Instituto Nacional de Jubilaciones y Pensiones de los Empleados y Funcionarios del Poder Ejecutivo, que encabezan el Marcaje de Género al considerar el monto que han alcanzado marcar.



Gráfico 3. Instituciones que integraron el Marcaje 2024 y 2025



Cabe destacar que el Marcaje de género es un ejercicio incremental y gradual, que implica ejercicios de costeo y ponderación presupuestaria a partir de registros administrativos y otras fuentes documentales desagregadas. Por lo tanto, existen políticas públicas con impacto en la reducción de las brechas de género que aún no han sido identificadas en este ejercicio y que permanecen como objetivo para los ejercicios de los años próximos.

5.1 Presupuesto por sectores pendiente

El Marcaje de PPG analizado a través de las funciones de gobierno presenta tres componentes principales en la producción pública etiquetada (Gráfico 4): asuntos económicos (26,6%), servicios de educación, investigación, cultura y actividades recreativas (22,7%) y protección social (22,3%%). En menor medida, se identificaron servicios de salud (11,2%), y marginalmente otras funciones de gobierno como servicios públicos generales, defensa y seguridad, y vivienda y servicios comunitarios.



A diferencia del marcaje de 2024 concentrado mayoritariamente en partidas de la protección social (70,8%), en 2025 las partidas se diversifican en mayor medida en otras funciones de gobierno, con un salto significativo en el liderazgo de los servicios económicos y educativos frente a lo etiquetado el año anterior.

Gráfico 4. Presupuesto con Perspectiva de Género por Sectores

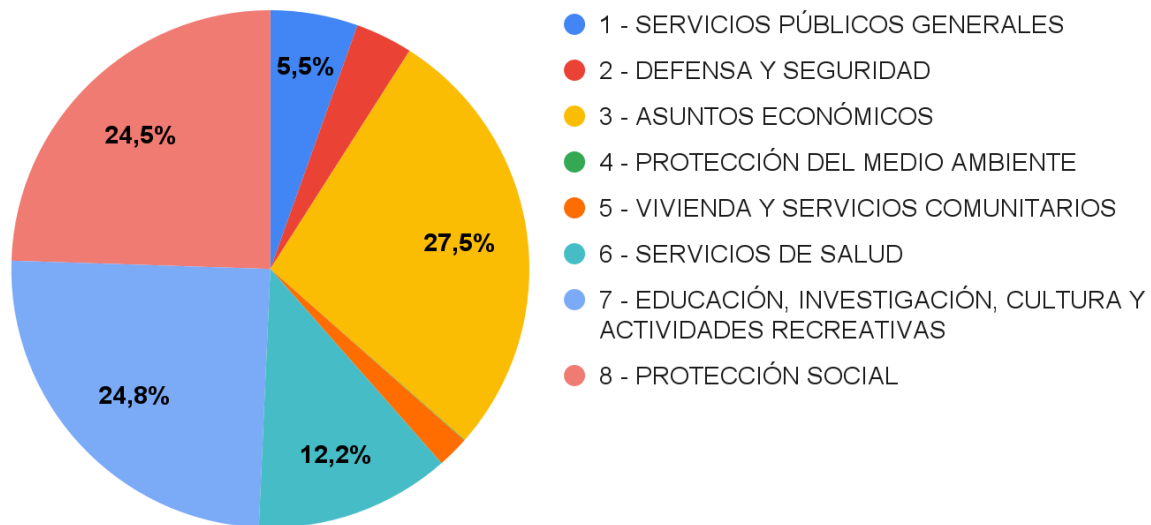

5.2 Presupuesto por Autonomías

El presupuesto 2025 se distribuye según el tipo de autonomía a la que están orientadas las políticas que integran el Marcaje. Esta distribución cambia con respecto a lo observado para el Marcaje de 2024 (Gráfico 5).



Gráfico 5. Presupuesto por Autonomías en cada año

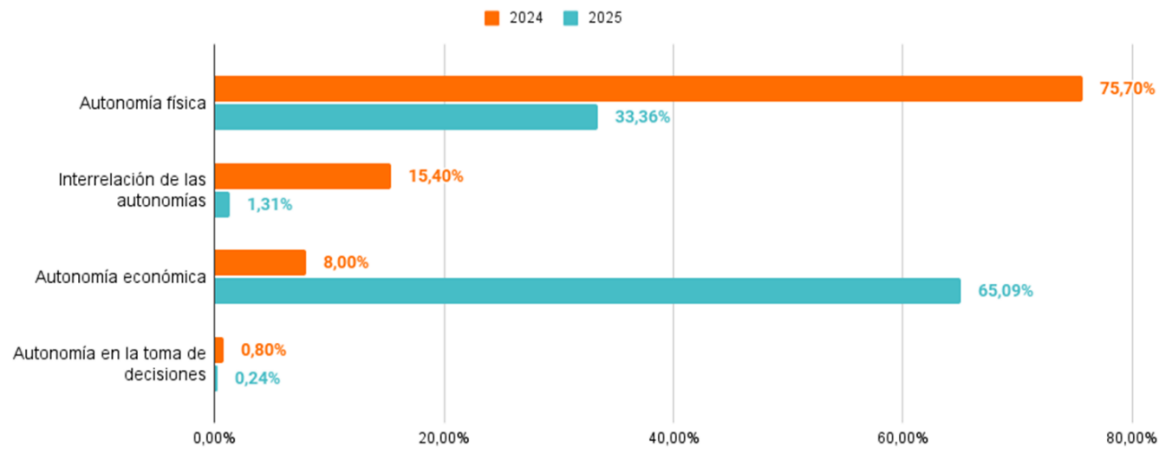

5.2.1 Autonomía Económica

En la formulación presupuestaria de 2024, el marcaje de partidas de inversión que podía ubicarse bajo esta autonomía alcanzó un total de 115 millones de Lempiras, representando un 8% del total de inversión. Para el 2025, esta proporción del marcaje destinada a esta autonomía alcanzó un 65,09% de la inversión total, con 15.121.507.804 Lempiras.



Gráfico 6. Autonomía Económica por Institución

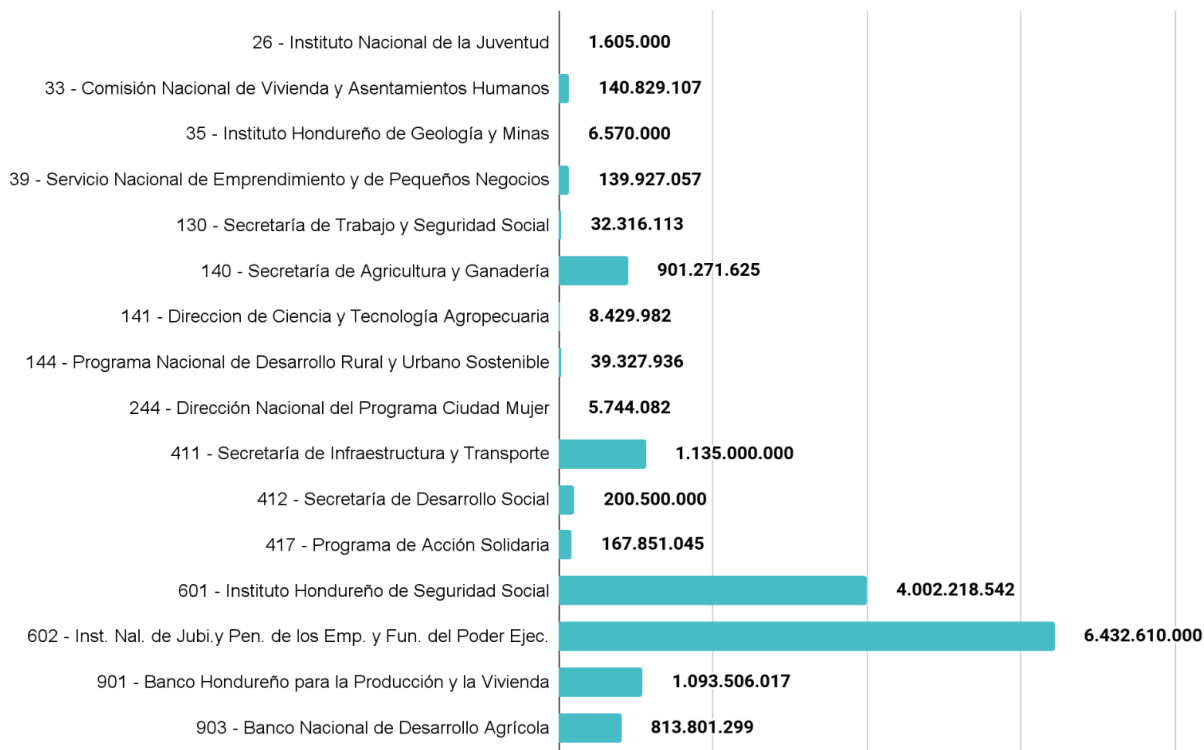

5.2.2 Autonomía en la Toma de Decisiones

Para el ejercicio de Marcaje de 2024, esta dimensión de la autonomía de las mujeres fue la que menor inversión alcanzó, recibiendo un 0.8% de la inversión total, que ascendía al momento de la formulación presupuestaria de 2024 un total de 12 millones de Lempiras. Esto resalta la relevancia de empoderar a las mujeres en la toma de decisiones en diversas esferas de la vida social y política. Para el 2025, esta proporción del marcaje destinada a esta autonomía alcanzó un 0,24% de la inversión total, con 55.068.938 Lempiras, permaneciendo aún como una de las dimensiones cuyo marcaje es más desafiante.



Gráfico 7. Autonomía en la Toma de Decisiones por Institución

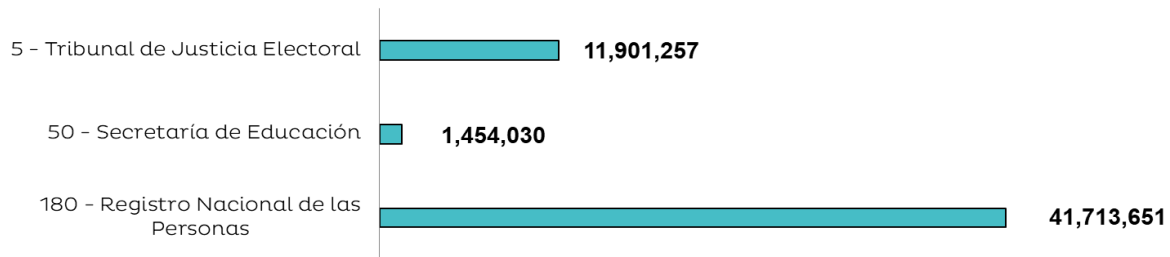

5.2.3 Autonomía Física

El PPG del ejercicio de 2024 reflejó la mayor asignación en el eje de la Autonomía Física, que representó ese año el 75.9% de la asignación total destinada a reducir las brechas de género, con una asignación al momento de la formulación del presupuesto de 1,096,098,583 Lempiras. Para el ejercicio de Marcaje de 2025, esta inversión alcanzó 7.749.503.667 Lempiras alcanzando un 33,36% de la inversión total en género para 2025.

Gráfico 8. Autonomía Física por Institución

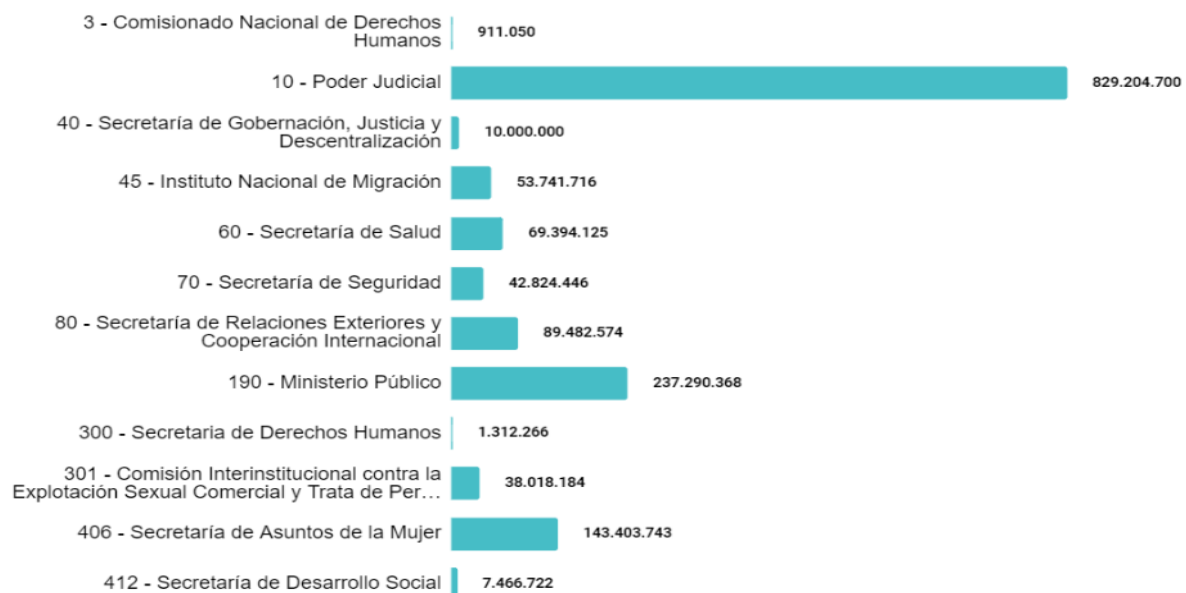



5.2.4 Interrelación de las autonomías

Para el ejercicio de marcaje previo de 2024 la interrelación de autonomías se adjudicó el 15.3% de la inversión total del PPG, lo que equivalía a 221,488,976 Lempiras. Esto destaca la importancia de abordar de manera integral las diversas dimensiones y elementos que se entrelazan en la búsqueda de la igualdad de género y la participación de las mujeres en el desarrollo sostenible. Para el ejercicio de marcaje de 2025, esta inversión alcanzó 304.711.350 Lempiras, alcanzando un 1,31% de la inversión total en género para 2025.

Gráfico 9. Interrelación de las Autonomías por Institución

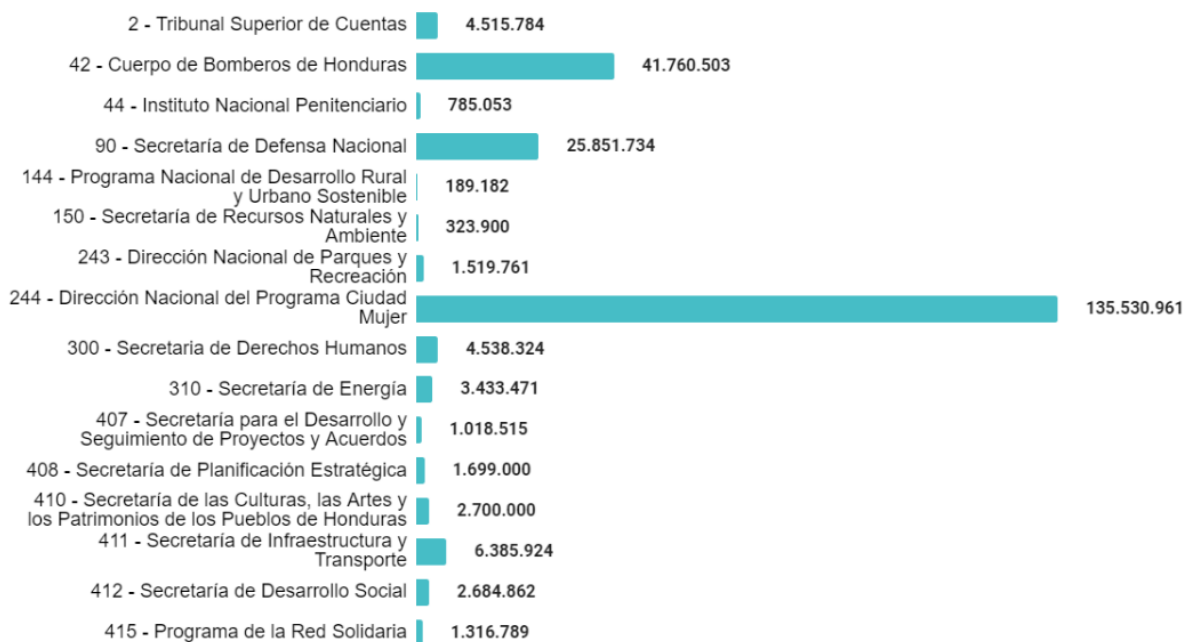



6. Conclusiones

A modo de cierre, resaltamos las principales conclusiones de este proceso:

- **Estrategia interinstitucional de implementación:** El proceso de marcaje de presupuesto con Perspectiva de Género en Honduras se consolida institucionalmente, resultando un esfuerzo valioso de todo el sector público nacional con el acompañamiento y asistencia técnica de tres entes rectores, SEFIN, SEMUJER y la SPE, junto con el apoyo del Banco Interamericano de Desarrollo y de ONU Mujeres.
- **Consolidación del compromiso institucional:** La circular con Lineamientos emitida por SEFIN, junto con la realización de los talleres de capacitación a 45 organismos y la asistencia técnica posterior, permitió fortalecer el marcaje de género de 2025 en relación al año anterior, pasando de un 0,8% del presupuesto en el año anterior a 5,39% en este anteproyecto. En el año 2023, el marcaje de género se constituía esencialmente por el programa Ciudad Mujer, involucrando a 11 instituciones con un presupuesto total de 294,075,083 Lempiras. Sin embargo, con la implementación del PPG, este número ha incrementado significativamente, involucrando a 36 instituciones en 2024 con un monto total de 1,444,756,603 Lempiras. En 2025, el proceso alcanzó a 45 instituciones con una inversión total de 23.230.791.760 Lempiras.
- **Ejercicio incremental de análisis:** Es fundamental brindar asistencia técnica continua a organismos que aún se encuentran en proceso de construcción de ponderadores presupuestarios. Asimismo, es necesario desarrollar instrumentos para fortalecer la identificación ponderada de políticas públicas que



fortalezcan la autonomía en la toma de decisiones de las mujeres por ejemplo en la participación social y política.

- **Próximos pasos:** El proceso de Implementación del Presupuesto con Perspectiva de Género tiene por delante su Fase 3 “Trazabilidad”, enfocada en aspectos cualitativos de la planificación (información descriptiva no numérica) y se relaciona con el Plan Operativo Anual de Planificación (POA) y las herramientas que permiten el seguimiento de la ejecución física y financiera del presupuesto, que iniciará luego de la formulación del marcaje 2025. Luego la última fase, Fase 4 “Indicadores de resultado”, es la etapa más avanzada del proceso del Marcaje y para ella es fundamental la definición de metas y objetivos para cada programa y el uso herramientas de monitoreo para evaluar el progreso en la igualdad de género, el seguimiento de la ejecución del presupuesto y la elaboración de informes periódicos. Para estas fases, resulta fundamental seguir trabajando para optimizar el acceso, la calidad, la confiabilidad y la disponibilidad de información desagregada y actualizada de resultados de los programas, proyectos y actividades como así también de sus alcances y población destinataria. Esto sin duda presenta algunos retos, especialmente en aquellos organismos que no cuentan aún con registros administrativos totalmente digitales, centralizados, y orientados a la producción final, como, por ejemplo, la producción de datos en torno a la población destinataria alcanzada por las políticas públicas que desarrollan.

El Presupuesto con Perspectiva de Género en Honduras es un compromiso del Gobierno para promover la igualdad de género, a través de un enfoque metodológico que se consolida de manera incremental y fortaleciendo las herramientas de monitoreo para evaluar el progreso en la igualdad y reducción de las desigualdades de género en el país.



7. Anexos

Anexo 1. Proyecto de Presupuesto 2025 con Perspectiva de Género por Institución

Anexo 2. Estructura programática por Institución del Presupuesto con Perspectiva de Género

Anexo 3. Estructura Presupuestaria del Proyecto de Presupuesto 2025 con Perspectiva de Género



Anexo 1. Proyecto de Presupuesto 2025 con Perspectiva de Género por Institución

Institución	Recomendado 2025
2 - Tribunal Superior de Cuentas	4.515.784
3 - Comisionado Nacional de Derechos Humanos	911.050
5 - Tribunal de Justicia Electoral	11.901.257
10 - Poder Judicial	829.204.700
26 - Instituto Nacional de la Juventud	1.605.000
33 - Comisión Nacional de Vivienda y Asentamientos Humanos	140.829.107
35 - Instituto Hondureño de Geología y Minas	6.570.000
39 - Servicio Nacional de Emprendimiento y de Pequeños Negocios	139.927.057
40 - Secretaría de Gobernación, Justicia y Descentralización	10.000.000
42 - Cuerpo de Bomberos de Honduras	41.760.503
44 - Instituto Nacional Penitenciario	785.053
45 - Instituto Nacional de Migración	53.741.716
50 - Secretaría de Educación	1.454.030
60 - Secretaría de Salud	69.394.125
70 - Secretaría de Seguridad	42.824.446
80 - Secretaría de Relaciones Exteriores y Cooperación Internacional	89.482.574
90 - Secretaría de Defensa Nacional	25.851.734
130 - Secretaría de Trabajo y Seguridad Social	32.316.113
140 - Secretaría de Agricultura y Ganadería	901.271.625
141 - Dirección de Ciencia y Tecnología Agropecuaria	8.429.982
144 - Programa Nacional de Desarrollo Rural y Urbano Sostenible	39.517.118
150 - Secretaría de Recursos Naturales y Ambiente	323.900



Institución	Recomendado 2025
180 - Registro Nacional de las Personas	41.713.651
190 - Ministerio Público	237.290.368
243 - Dirección Nacional de Parques y Recreación	1.519.761
244 - Dirección Nacional del Programa Ciudad Mujer	141.275.043
300 - Secretaría de Derechos Humanos	5.850.590
301 - Comisión Interinstitucional contra la Explotación Sexual Comercial y Trata de Personas	38.018.184
310 - Secretaría de Energía	3.433.471
406 - Secretaría de Asuntos de la Mujer	143.403.743
407 - Secretaría para el Desarrollo y Seguimiento de Proyectos y Acuerdos	1.018.515
408 - Secretaría de Planificación Estratégica	1.699.000
410 - Secretaría de las Culturas, las Artes y los Patrimonios de los Pueblos de Honduras	2.700.000
411 - Secretaría de Infraestructura y Transporte	1.141.385.924
412 - Secretaría de Desarrollo Social	210.651.584
415 - Programa de la Red Solidaria	404.202.704
417 - Programa de Acción Solidaria	669.987.170
419 - Secretaría de Niñez, Adolescencia y Familia	53.720.901
503 - Instituto Nacional de Formación Profesional	2.240.000
513 - Instituto Nacional de Estadísticas	42.167.010
601 - Instituto Hondureño de Seguridad Social	9.269.929.374
602 - Inst. Nal. de Jubi.y Pen. de los Emp. y Fun. del Poder Ejec.	6.432.610.000
701 - Universidad Nacional Autónoma de Honduras	26.050.577
901 - Banco Hondureño para la Producción y la Vivienda	1.093.506.017
903 - Banco Nacional de Desarrollo Agrícola	813.801.299
TOTAL GENERAL	23.230.791.760

Anexo 2. Estructura programática por Institución del Presupuesto con Perspectiva de Género

Institución	Programa	Sub Programa	Proyecto	Actividad	Marcaje 2025 (en Lempiras)
10 - Poder Judicial	11 - ADMINISTRACION DE JUSTICIA			1 - SERVICIOS DE ADMINISTRACION DE JUSTICIA	829,204,700
130 - Secretaría de Trabajo y Seguridad Social	13 - PROTECCION Y FOMENTO DE LA SEGURIDAD SOCIAL			3 - PROMOCIÓN DE TRABAJO SEGURO PARA MUJERES Y JÓVENES ADOLESCENTES	1,406,613
	14 - ATENCIÓN INTEGRAL DE NIÑOS HIJOS DE TRABAJADORES(AS)			2 - PRESTACION DE SERVICIOS DE ALIMENTACION Y NUTRICION	28,497,467
	16 - GESTION DE CENTROS DE EMPLEO			5 - APOYO CIUDAD MUJER	2,412,033
	11 - PROGRAMA NACIONAL DE FOMENTO A LA AGRICULTURA IRRIGADA (PRONAGRI)			5 - FOMENTO DE LA EQUIDAD E IGUALDAD DE GENERO EN LAS ACTIVIDADES DE RIEGO Y DRENAJE	117,000
	13 - PROGRAMA NACIONAL DE DESARROLLO PESQUERO Y ACUICOLA (PROPESCA)			6 - FOMENTO DE LA EQUIDAD E IGUALDAD DE GENERO EN EL SECTOR PESQUERO Y ACUICOLA	110,000
	15 - PROGRAMA DE DESARROLLO AGROALIMENTARIO (PRONAGRO)			1 - DIRECCION Y COORDINACION	592,020
				2 - ENFOQUE DE CADENAS AGROALIMENTARIAS	4,318,592
				3 - AGRONEGOCIOS	259,382
	1 - ACTIVIDADES CENTRALES			7 - FOMENTO A LA EQUIDAD DE GENERO	118,500
			13 - Proyecto de inclusión económica y social de pequeños productores rurales en la región noreste de Honduras (PROINORTE)	1 - ALIANZAS COMERCIALES,FORTALECIMIENTO ORGANIZACIONAL E INNOVACION.	11,521,298
				2 - DESARROLLO PRODUCTIVO Y RESILIENCIA	7,090,018
				3 - ADMINISTRACION Y GESTION DE PROYECTO	6,282,766
			14 - PROYECTO INTEGRAL DE DESARROLLO RURAL Y PRODUCTIVIDAD	1 - FORTALECIMIENTO DEL DESARROLLO PRODUCTIVO	27,126,750
				2 - ACCESO A FINANCIAMIENTO	15,202,209
				3 - SISTEMA DE MONITOREO Y EVALUACION	9,492,000
				4 - GASTOS DE ADMINISTRACION Y OTROS	8,867,715
			15 - Integrando la Innovación para la Competitividad Rural	1 - APOYO PARA MEJORAR LA COMPETITIVIDAD,LA RESILIENCIA Y LA INNOVACION DE LAS INICIATIVAS AGROINDUSTRIALES	31,909,041

Institución	Programa	Sub Programa	Proyecto	Actividad	Marcaje 2025 (en Lempiras)
140 - Secretaría de Agricultura y Ganadería	22 - PROGRAMA COMPETITIVIDAD RURAL		Competitividad Rural (COMRURAL II) Tipo de proyecto: Inversión Pública	2 - APOYO A LA MODERNIZACION DEL ENTORNO HABILITADOR AGROINDUSTRIAL DE HONDURAS	13,238,884
				3 - APOYO A LA GESTION DE PROYECTO (ADMINISTRACION Y EVALUACION)	10,588,469
			16 - COMPETITIVIDAD RURAL (COMRURAL III)	10 - FORTALECIMIENTO INSTITUCIONAL,MULTICULTURAL Y MULTIETNICO (MOSKITIA)	6,453,017
				1 - PRE-INVERSIÓN PARA LA PREPARACIÓN DE SUBPROYECTOS	2,500,000
				2 - VENTANA 1: AGRICULTURA DE SUBSISTENCIA: FINANCIAR VÍNCULOS PRODUCTIVO A TRAVÉS DE GRUPOS INFORMALES DE PRODUCTORES	4,173,750
				3 - VENTANA 2: AGRICULTURA DE TRANSICIÓN	2,375,000
				4 - VENTANA 3: AGRICULTURA COMERCIAL	1,375,000
				5 - VENTANA 4: FINANCIAR SERVICIOS AGROLOGÍSTICOS Y AGROPECUARIOS COMPLEMENTARIOS A PEQUEÑA ESCALA	2,093,750
				6 - FORTALECIMIENTO INSTITUCIONAL PARA MEJORAR EL ENTORNO DE LOS AGRONEGOCIOS	1,795,000
				7 - APOYO A LA GESTIÓN DEL PROYECTO	2,084,555
				8 - FORTALECIMIENTO ORGANIZACIONAL Y APOYO A LAS ALIANZAS PRODUCTIVAS (MOSKITIA)	14,381,332
				9 - MEJORA DEL ESTADO NUTRICIONAL E INVERSION EN LAS COMUNIDADES LOCALES (MOSKITIA)	9,205,578
	23 - PROGRAMA DE SEGURIDAD ALIMENTARIA Y NUTRICIONAL (AGROSAN)			3 - BONO CAFETALERO PARA LA FERTILIZACION EN APOYO A PEQUEÑOS Y MEDIANOS PRODUCTORES	60,000,000
				4 - BONO TECNOLÓGICO PRODUCTIVO	640,000,000
				5 - BONO GANADERO	8,000,000
141 - Direccion de Ciencia y Tecnología Agropecuaria	13 - TRANSFERENCIA DE TECNOLOGIA AGROPECUARIA			1 - CAPACITACIÓN Y ASISTENCIA TÉCNICA EN TECNOLOGÍAS AGROPECUARIAS Y FINANCIAMIENTO	8,429,982
				1 - APOYO A LOS PEQUEÑOS PRODUCTORES	12,140,000

Institución	Programa	Sub Programa	Proyecto	Actividad	Marcaje 2025 (en Lempiras)
144 - Programa Nacional de Desarrollo Rural y Urbano Sostenible	12 - SEGURIDAD ALIMENTARIA Y NUTRICIONAL			2 - DESARROLLO DE INFRAESTRUCTURA AGROPECUARIA	5,355,000
				3 - FORTALECIMIENTO DE LA RESILIENCIA AMBIENTAL	7,897,447
	13 - CAJAS RURALES			1 - CAJAS RURALES	13,935,488
	1 - ACTIVIDADES CENTRALES			2 - GÉNERO E INCLUSIÓN	189,182
150 - Secretaría de Recursos Naturales y Ambiente	1 - ACTIVIDADES CENTRALES			13 - INCORPORACIÓN INSTITUCIONAL DE LA TRANSVERSALIZACIÓN DE GÉNERO	323,900
180 - Registro Nacional de las Personas	11 - INSCRIPCION, GESTION, CUSTODIA E IDENTIFICACION NACIONAL			3 - CIUDAD MUJER	41,713,651
190 - Ministerio Público	11 - DEFENSA Y PROTECCIÓN DE LOS INTERESES GRALES DE LA SOCIEDAD.			2 - UNIDAD DE CASOS SENSIBLES	67,278,058
				5 - EJERCICIO DE LA ACCIÓN PENAL PÚBLICA	150,731,239
				7 - INVESTIGACION CRIMINAL	19,281,072
243 - Dirección Nacional de Parques y Recreación	11 - GESTIÓN DE DISEÑO, CONSTRUCCIÓN DE ÁREAS RECREATIVAS Y DE ACTIVIDADES FISICAS			4 - UNIDAD DE EQUIDAD DE GÉNERO	1,519,761
244 - Dirección Nacional del Programa Ciudad Mujer	11 - CIUDAD MUJER - ATENCION INTEGRAL PARA LAS MUJERES EN HONDURAS			1 - DIRECCION Y COORDINACION DE SERVICIOS INTEGRALES A LA MUJER EN LOS CCM ´S	42,904,948
				2 - ATENCIONES INTEGRALES A LA MUJER EN LOS CCM ´S	92,626,013
		3 - SERVICIOS DE DESARROLLO EMPRESARIAL Y UN ENTORNO FAVORABLE PARA LAS EMPRESARIAS DE HONDURAS		1 - MODELO DE SERVICIOS DE DESARROLLO EMPRESARIAL CON ENFASIS EN LAS TECNOLOGIAS DIGITALES	4,273,982
				2 - GESTION DE PROYECTOS	1,470,100

Institución	Programa	Sub Programa	Proyecto	Actividad	Marcaje 2025 (en Lempiras)
26 – Instituto Nacional de la Juventud	13 – JÓVENES FORMADOS PARA EL EMPRENDIMIENTO Y EMPLEABILIDAD			7 – JUVENTUDES CAPACITADAS PARA EMPRENDIMIENTO SOSTENIBLE Y CON INFORMACION PARA ACCESO A RECURSOS	885,000
				8 – JUVENTUDES CON ORIENTACIÓN Y HABILIDADES PARA EL TRABAJO	720,000
2 – Tribunal Superior de Cuentas	11 – CONTROL DEL MANEJO DE LOS RECURSOS PARA GARANTIZAR LA PROBIIDAD DE LA GESTIÓN PÚBLICA.			1 – DIRECCIÓN SUPERIOR Y FISCALIZACIÓN A POSTERIORI DE LOS RECURSOS PÚBLICOS.	4,515,784
300 – Secretaria de Derechos Humanos	11 – PROMOCIÓN DE LOS DERECHOS HUMANOS			3 – EDUCACIÓN EN DERECHOS HUMANOS Y CULTURA DE PAZ	4,538,324
				6 – IGUALDAD Y EUIDAD DE GENERO Y SEGUIMIENTO A LAS INVESTIGACIONES DE MUERTES VIOLENTAS DE MUJERES Y LOS FEMICIDIOS	1,312,266
301 – Comisión Interinstitucional contra la Explotación Sexual Comercial y Trata de Personas	11 – FORMACIÓN EN PREVENCIÓN Y COMBATE DE LA EXPLOTACIÓN SEXUAL COMERCIAL Y TRATA DE PERSONAS			1 – DISEÑO Y LOGISTICA DE CAMPAÑAS DE PREVENCIÓN Y SENSIBILIZACIÓN	2,281,736
	12 – ATENCIÓN INTEGRAL Y REINSERCIÓN DE VÍCTIMAS DE DELITOS DE EXPLOTACIÓN SEXUAL COMERCIAL Y TRATA DE PERSONAS			2 – CONFORMACIÓN Y SEGUIMIENTO DE COMITÉ LOCALES	200,000
				1 – ATENCIÓN PRIMARIA A LAS VICTIMAS DE LOS DELITOS	11,943,491
				2 – ATENCIÓN SECUNDARIA A LAS VÍCTIMAS DE LOS DELITOS	1,171,061
	1 – ACTIVIDADES CENTRALES			1 – DIRECCIÓN Y COORDINACIÓN	19,950,896
				2 – SERVICIOS ADMINISTRATIVOS	2,471,000
310 – Secretaría de Energía	1 – ACTIVIDADES CENTRALES			4 – RESPONSABILIDAD SOCIAL Y AMBIENTAL	3,433,471
33 – Comisión Nacional de Vivienda y Asentamientos Humanos	11 – PROGRAMA DE VIVIENDA PARA REFUNDAR HONDURAS (PVRH)			2 – INTERVENCIONES INTEGRALES DE VIVIENDA	110,260,391
				3 – MECANISMOS DE ACCESO A LA VIVIENDA	4,168,716
				4 – PROYECTOS DE EMERGENCIA Y REASENTAMIENTO SOLIDARIO	26,400,000

Institución	Programa	Sub Programa	Proyecto	Actividad	Marcaje 2025 (en Lempiras)
35 - Instituto Hondureño de Geología y Minas	13 - MINERIA ARTESANAL Y PEQUEÑA MINERIA SOSTENIBLE CON EQUIDAD DE GENERO			1 - MINERIA ARTESANAL Y PEQUEÑA MINERIA	3,733,002
				2 - EQUIDAD DE GENERO	2,836,998
39 - Servicio Nacional de Emprendimiento y de Pequeños Negocios	11 - SERVICIOS DE EMPRENDIMIENTO Y DE PEQUEÑOS NEGOCIOS			3 - ASISTENCIA TÉCNICA PARA EL DESARROLLO EMPRESARIAL ASOCIATIVO DEL SECTOR AGROINDUSTRIAL Y MERCANTIL, INCORPORANDO LA CIENCIA E INNOVACIÓN PARA SU COMPETITIVIDAD.	28,519,344
	11 - SERVICIOS DE EMPRENDIMIENTO Y DE PEQUEÑOS NEGOCIOS			4 - SERVICIOS FINANCIEROS Y PRODUCTOS DE ACCESO AL CRÉDITOS SOLIDARIOS E INCLUSIVOS CON FONDOS DE CAPITAL DE RIESGOS.	105,859,238
	11 - SERVICIOS DE EMPRENDIMIENTO Y DE PEQUEÑOS NEGOCIOS			8 - ASISTENCIA TÉCNICA PARA MEJORAMIENTO EN LAS CONDICIONES DE VIDA DE LAS MUJERES EN HONDURAS EN LAS ÁREAS DE AUTONOMÍA ECONÓMICA.	5,548,475
3 - Comisionado Nacional de Derechos Humanos	12 - PROTECCIÓN DE DERECHOS HUMANOS			3 - DEFENSORIA DERECHOS DE LA MUJER	911,050
	11 - PROMOVER LA JUSTICIA DE			1 - DIRECCION Y COORDINACION	42,262,200
				2 - ASESORIAS TECNICAS Y PROCESOS FORMATIVOS ESPECIALIZADOS EN DERECHOS HUMANOS DE LAS MUJERES	29,898,379
				3 - PROGRAMA CIUDAD MUJER- MODULOS: MAPRODEM Y MEC	20,549,733

Institución	Programa	Sub Programa	Proyecto	Actividad	Marcaje 2025 (en Lempiras)
406 - Secretaría de Asuntos de la Mujer	11 - PROMOVER LA JUSTICIA DE GENERO, IGUALDAD DE DERECHOS Y OPORTUNIDADES PLENAS PARA LAS MUJERES Y NIÑAS			4 - CONSTRUCCION, EQUIPAMIENTO Y MANTENIMIENTO DE CASAS REFUGIO PARA MUJERES SOBREVIVIENTES DE VIOLENCIA DOMESTICA	30,000,000
				5 - COORDINACION INTERINSTITUCIONAL PARA LA PREVENCION DE LAS VIOLENCIAS HACIA LAS MUJERES	20,000,000
				6 - COORDINACION, MONITOREO Y SEGUIMIENTO A LA INSTITUCIONALIZACION DE GENERO	693,431
407 - Secretaría para el Desarrollo y Seguimiento de Proyectos y Acuerdos	1 - ACTIVIDADES CENTRALES			3 - FOMENTO A LA EQUIDAD DE GÉNERO	1,018,515
408 - Secretaría de Planificación Estratégica	1 - ACTIVIDADES CENTRALES			3 - GÉNERO, DIVERSIDAD E INCLUSIÓN	1,699,000
40 - Secretaría de Gobernación, Justicia y Descentralización	99 - TRANSFERENCIAS			3 - APOYO FINANCIERO AL SECTOR PRIVADO	10,000,000
410 - Secretaría de las Culturas, las Artes y los Patrimonios de los Pueblos de Honduras	11 - FORTALECIMIENTO DE LA GESTIÓN CULTURAL, DE LAS ARTES Y LOS PATRIMONIO DE LOS PUEBLOS			1 - DIRECCIÓN Y COORDINACIÓN	2,700,000
411 - Secretaría de Infraestructura y Transporte	18 - CONSTRUCCION DE OBRAS URBANAS A NIVEL NACIONAL Y OBRAS CIVILES CON ENFOQUE DE GENERO			1 - CONSTRUCCIÓN DE OBRAS CIVILES CON ENFOQUE DE GÉNERO EN TODO EL PAÍS	1,080,000,000
				2 - CONSTRUCCIÓN DE OBRAS URBANAS	55,000,000

Institución	Programa	Sub Programa	Proyecto	Actividad	Marcaje 2025 (en Lempiras)
	1 - ACTIVIDADES CENTRALES			7 - UNIDAD DE EQUIDAD DE GENERO	6,385,924
412 - Secretaría de Desarrollo Social	11 - RECTORIA INTEGRAL DE LA POLÍTICA PÚBLICA DEL SECTOR SOCIAL			6 - PROMOCION Y PROTECCION DE LOS DERECHOS A PERSONAS CON DISCAPACIDAD	7,466,722
	15 - DIRECCIÓN TÉCNICA DEL PROGRAMA DE BECAS			2 - GESTIÓN Y ADMINISTRACIÓN DE BECAS SOLIDARIAS	200,500,000
	1 - ACTIVIDADES CENTRALES			8 - UNIDAD DE GÉNERO Y JUSTICIA SOCIAL	2,684,862
415 - Programa de la Red Solidaria	13 - INFRAESTRUCTURA SOCIAL Y MEDIO AMBIENTE.		3 - PROYECTO DE MEJORA DE LA GESTION Y CALIDAD DE LOS SERVICIOS DE SALUD MATERNO-NEONATAL	2 - MEJORAMIENTO DE LA INFRAESTRUCTURA DE LOS SERVICIOS DE SALUD RS	346,949,164
				3 - MEJORAMIENTO DEL EQUIPAMIENTO DE LOS SERVICIOS DE SALUD RS	7,500,000
				4 - FORTALECIMIENTO INSTITUCIONAL ,INNOVACIONES TECNOLÓGICAS Y SISTEMA DE INFORMACIÓN. RS	28,687,550
				5 - ADMINISTRACIÓN Y EVALUACIÓN DEL PROGRAMA RS	19,749,201
	1 - ACTIVIDADES CENTRALES			10 - UNIDAD DE GÉNERO	1,316,789
417 - Programa de Acción Solidaria	11 - PROGRAMA DE PROMOCIÓN Y ATENCIÓN SOCIAL			3 - DESARROLLO Y COMPETENCIAS A EDUCANDOS	114,467,400
				4 - OPORTUNIDADES Y AUTOGESTIÓN A GRUPOS VULNERABLES	7,953,645
				7 - ATENCIÓN SOCIAL BONO A PERSONAS CON DISCAPACIDAD	36,200,000
				8 - ATENCIÓN SOCIAL BONO A MUJERES CON CANCER DE MAMA	4,135,000

Institución	Programa	Sub Programa	Proyecto	Actividad	Marcaje 2025 (en Lempiras)
				9 - ATENCIÓN SOCIAL BONO A NIÑAS Y NIÑOS CON CANCER	5,095,000
	12 - PROGRAMA NACIONAL DE ALIMENTACIÓN ESCOLAR			2 - GESTIÓN DE COMPRAS DE LOS COMPONENTES DEL PNAE	502,136,125
419 - Secretaría de Niñez, Adolescencia y Familia	12 - PROTECCIÓN ESPECIAL DE NIÑOS, NIÑAS Y ADOLESCENTES EN SITUACIÓN DE VULNERACIÓN			3 - ATENCIÓN A NIÑOS, NIÑAS Y ADOLESCENTES EN SITUACIÓN DE MOVILIDAD HUMANA	3,223,599
	13 - PROMOCIÓN Y PROTECCIÓN ESPECIAL DE DERECHOS A NIÑOS, NIÑAS Y ADOLESCENTES A NIVEL LOCAL Y TERRITORIAL			2 - SERVICIOS DE PROTECCIÓN ESPECIAL A LOS NIÑOS, NIÑAS Y ADOLESCENTES EN SITUACIÓN DE VULNERACIÓN PARA EL PLENO GOCE DE SUS DERECHOS	48,114,971
				3 - CIUDAD MUJER MÓDULO ADOLESCENCIA	2,382,331
42 - Cuerpo de Bomberos de Honduras	11 - PREVENCIÓN Y ATENCIÓN DE INCENDIOS Y CALAMIDADES PÚBLICAS			2 - PREVENCIÓN, COMBATE E INVESTIGACIÓN DE SINIESTROS	41,760,503
44 - Instituto Nacional Penitenciario	1 - ACTIVIDADES CENTRALES			7 - EQUIDAD DE GÉNERO	785,053
45 - Instituto Nacional de Migración	11 - SERVICIOS DE MIGRACIÓN Y EXTRANJERÍA			4 - CENTROS DE ATENCIÓN AL MIGRANTE	53,741,716
503 - Instituto Nacional de Formación Profesional	13 - FORMACIÓN PROFESIONAL Y CAPACITACIÓN TÉCNICA			11 - APOYO AL PROGRAMA PRESIDENCIAL CIUDAD MUJER	2,240,000
50 - Secretaría de Educación	1 - ACTIVIDADES CENTRALES			11 - CORRESPONSABILIDAD PROGRAMA CIUDAD MUJER	1,454,030
				3 - ESTADÍSTICAS EN BASE A ENCUESTAS EN TEMAS SOCIALES, DEMOGRÁFICOS, ECONÓMICOS Y OTROS, EFECTUADAS.	4,054,953

Institución	Programa	Sub Programa	Proyecto	Actividad	Marcaje 2025 (en Lempiras)
513 - Instituto Nacional de Estadísticas	11 - PRODUCCIONES ESTADISTICAS		2 - Programa de apoyo al censo de población y vivienda y fortalecimiento del sistema estadístico nacional	1 - APOYO A LA REALIZACION DEL CENSO NACIONAL DE POBLACION Y VIVIENDA	17,762,237
				2 - APOYO AL SISTEMA INTEGRADO DE ESTADISTICAS AGROPECUARIAS	14,324,647
				3 - FORTALECIMIENTO TECNICO E INSTITUCIONAL DEL INE	3,710,100
				4 - GESTION,AUDITORIA Y EVALUACION	2,315,073
5 - Tribunal de Justicia Electoral	11 - POLÍTICA DE JUSTICIA ELECTORAL			3 - DIRECCIONAMIENTO ESTRATEGICO, FORMACIÓN Y COMUNICACIÓN INSTITUCIONAL CON ENFOQUE DE INCLUSION Y PERSPECTIVA DE GENERO	11,901,257
601 - Instituto Hondureño de Seguridad Social	11 - SERVICIOS DE ATENCIÓN EN SALUD			1 - CONSULTAS MÉDICAS	2,776,730,049
				2 - ATENCIÓN HOSPITALARIA	2,490,980,783
				3 - OTORGAMIENTO DE SUBSIDIOS POR ENFERMEDAD COMÚN	255,200,000
	13 - PREVENCIÓN Y ATENCIÓN DE RIESGOS PROFESIONALES			1 - OTORGAMIENTO DE PENSIONES POR ENFERMEDAD PROFESIONAL Y/O ACCIDENTE LABORAL	58,436,049
				2 - OTORGAMIENTO DE SUBSIDIOS POR ENFERMEDAD PROFESIONAL Y/O ACCIDENTE LABORAL	10,684,994
	54 - BENEFICIOS DE PREVISIÓN Y SERVICIOS SOCIALES			1 - OTORGAMIENTO DE PENSIONES	3,677,897,499
	54 - BENEFICIOS DE PREVISIÓN Y			1 - COORDINACION Y CONTROL DE BENEFICIOS	30,120,000

Institución	Programa	Sub Programa	Proyecto	Actividad	Marcaje 2025 (en Lempiras)
602 - Inst. Nal. de Jubi.y Pen. de los Emp. y Fun. del Poder Ejec.	SERVICIOS SOCIALES			2 - OTORGAMIENTO DE BENEFICIOS	4,615,800,000
	55 - CONCESIÓN DE PRESTAMOS			1 - COORDINACION Y CONTROL DE PRESTAMOS	26,840,000
				2 - OTORGAMIENTO DE PRESTAMOS	1,759,850,000
60 - Secretaría de Salud	19 - PROVISION DE SERVICIOS DE SALUD DEL PRIMER NIVEL DE ATENCION		28 - APOYO AL SISTEMA INTEGRAL DE PROTECCIÓN SOCIAL 5008/BL-HO	1 - FORTALECIMIENTO DE SERVICIOS DE SALUD MATERNO INFANTIL	45,357,049
	1 - ACTIVIDADES CENTRALES			3 - INICIATIVA CIUDAD MUJER	37,076
	20 - PROVISION DE SERVICIOS DE SALUD DEL SEGUNDO NIVEL DE ATENCION (SERVICIOS HOSPITALARIOS)			1 - DIRECCION Y COORDINACION	24,000,000
701 - Universidad Nacional Autónoma de Honduras	52 - VINCULACIÓN UNIVERSIDAD-SOCIEDAD			5 - APOYO A LA CIUDADANIA EN SITUACIÓN DE VULNERABILIDAD CON ENFOQUE DE GENERO	26,050,577
70 - Secretaría de Seguridad	11 - SERVICIOS POLICIALES DE PREVENCIÓN, PROTECCIÓN Y CONTROL			7 - SERVICIOS PREVENTIVOS DE ATENCION A LA VIOLENCIA CONTRA LA MUJER	9,641,151
	12 - SERVICIOS DE INVESTIGACION DELICTIVA			5 - SERVICIOS DE ATENCIÓN A LA VIOLENCIA CONTRA LA MUJER	16,548,712
				7 - SERVICIOS DE INVESTIGACION DE FEMICIDIOS Y DELITOS CONEXOS	16,634,583
80 - Secretaría de Relaciones Exteriores y Cooperación Internacional	18 - PROTECCIÓN AL HONDUREÑO MIGRANTE			1 - DIRECCIÓN Y COORDINACIÓN DEL PROGRAMA	32,956,109
				2 - PROTECCIÓN AL HONDUREÑO MIGRANTE	43,735,542
				3 - ASISTENCIA AL MIGRANTE RETORNADO	12,790,924
901 - Banco Hondureño para la Producción y la Vivienda	11 - CONCESION DE FINANCIAMIENTO AL SECTOR PRODUCTIVO DEL PAIS			2 - SERVICIOS BANCARIOS Y DE NEGOCIOS	1,093,506,017

Institución	Programa	Sub Programa	Proyecto	Actividad	Marcaje 2025 (en Lempiras)
903 - Banco Nacional de Desarrollo Agrícola	11 - CREDITO AL SECTOR PRODUCTIVO Y OTROS SERVICIOS BANCARIOS			3 - SERVICIOS BANCARIOS BRINDADOS EN CENTROS DE CIUDAD MUJER	1,467,543
				4 - APOYO FINANCIERO AL SECTOR AGROPECUARIO, FORTALECIMIENTO INSTITUCIONAL Y RECUPERACIONES Y READECUACIONES	782,333,756
				5 - MUJERES ORGANIZADAS/ CRÉDITOS AL SECTOR AGROPECUARIO DEL PAIS	30,000,000
		1 - DEFENSA DE LA SOBERANÍA Y SEGURIDAD NACIONAL EN EL DOMINIO DEL ESPACIO TERRESTRE		4 - FORMACIÓN, CAPACITACIÓN Y ADIESTRAMIENTO DEL PERSONAL MILITAR EN EL DOMINIO TERRESTRE	4,519,654

Institución	Programa	Sub Programa	Proyecto	Actividad	Marcaje 2025 (en Lempiras)
90 - Secretaría de Defensa Nacional	11 - DEFENSA DE LA SOBERANÍA NACIONAL E INTEGRIDAD TERRITORIAL	2 - DEFENSA DE LA SOBERANÍA Y SEGURIDAD NACIONAL EN EL DOMINIO DEL ESPACIO AEREO		4 - FORMACIÓN, CAPACITACIÓN Y ADIESTRAMIENTO DEL PERSONAL MILITAR EN EL DOMINIO AEREO	12,247,872
		3 - DEFENSA DE LA SOBERANÍA Y SEGURIDAD NACIONAL EN EL DOMINIO DEL ESPACIO MARITIMO		4 - FORMACIÓN, CAPACITACIÓN Y ADIESTRAMIENTO DEL PERSONAL EN EL DOMINIO MARÍTIMO	3,670,638

Institución	Programa	Sub Programa	Proyecto	Actividad	Marcaje 2025 (en Lempiras)
		4 - DEFENSA DE LA SOBERANÍA Y SEGURIDAD NACIONAL, MANTENIMIENTO Y CONSERVACIÓN DEL ORDEN PUBLICO		4 - EDUCACIÓN POLICIAL/ MILITAR	1,298,832
	12 - SISTEMAS OPERATIVOS EN MATERIA DE SEGURIDAD NACIONAL			6 - CAPACITACION Y EDUCACION ESPECIALIZADA	4,114,740
Total					23,230,791,760



REPÚBLICA DE HONDURAS
SECRETARÍA DE FINANZAS

**PRESUPUESTO DE EGRESOS POR ESTRUCTURA
PROGRAMÁTICA
(DETALLADA) PARA PRESUPUESTOS CON
PERSPECTIVA DE GÉNERO
EJERCICIO: 2025**



REP:R00823026
GESTIÓN:2025
09/09/2024 09:56:55 p.m.

ETAPA: APROBADO MINISTROS

OBJETO	DESCRIPCIÓN	BENEFICIARIO TRF	IMPORTE
INSTITUCIÓN:	0002 Tribunal Superior de Cuentas		4,515,784
ESTRATEGIA:	51 PRESUPUESTOS CON PERSPECTIVA DE GÉNERO		4,515,784
ÁREA:	10 Autonomías		4,515,784
SUBÁREA:	40 Interrelación de las autonomías		4,515,784
CATEGORÍA:	00		4,515,784
GA:	1 GERENCIA CENTRAL		4,515,784
UE:	1 COORDINACION SUPERIOR EJECUTIVA		4,515,784
FUENTE FINAC:	112 Recursos Propios		495,527
ORGANISMO:	99 Misma Institución		495,527
PROGRAMA:	11 CONTROL DEL MANEJO DE LOS RECURSOS PARA GARANTIZAR LA PROBIIDAD DE LA GESTIÓN PÚBLICA.		495,527
SUBPROGRAMA:	0 -		495,527
PROYECTO:	0 -		495,527
ACTV./OBRA:	1 DIRECCIÓN SUPERIOR Y FISCALIZACIÓN A POSTERIORI DE LOS RECURSOS PÚBLICOS.		495,527
	35620 Diesel		8,500
	23320 Mantenimiento y Reparación de Equipos de Tracción y Elevación		4,917
	25400 Primas y Gastos de Seguro		6,591
	33100 Productos De Papel Y Cartón		8,270
	39600 Repuestos y Accesorios		9,430
	25300 Servicio de Imprenta, Publicaciones y Reproducciones		3,557
	52180 Transferencias Corrientes a Otros Entes del Sector Público		443,527
		4620 Superintendencia de Alianza Publico Privada	443,527
	39200 Utiles de Escritorio, Oficina y Enseñanza		5,780
	26210 Viáticos Nacionales		4,956
FUENTE FINAC:	111 Tesoro Nacional		4,020,257
ORGANISMO:	1 Tesorería General de la República - Efectivo		4,020,257
PROGRAMA:	11 CONTROL DEL MANEJO DE LOS RECURSOS PARA GARANTIZAR LA PROBIIDAD DE LA GESTIÓN PÚBLICA.		4,020,257
SUBPROGRAMA:	0 -		4,020,257
PROYECTO:	0 -		4,020,257
ACTV./OBRA:	1 DIRECCIÓN SUPERIOR Y FISCALIZACIÓN A POSTERIORI DE LOS RECURSOS PÚBLICOS.		4,020,257
	35650 Aceites y Grasas Lubricantes		400
	11400 Adicionales		40,000
	21200 Agua		1,000
	22100 Alquiler de Edificios, Viviendas y Locales		1,000
	13000 Asignaciones Familiares		859
	51240 Beneficios Especiales		8,059
	29100 Ceremonial y Protocolo		300
	25500 Comisiones y Gastos Bancarios		20
	16200 Compensaciones		160
	11600 Complementos		229,000
	32200 Confecciones Textiles		50
	11710 Contribuciones al Instituto Nacional de Jubilaciones y Pensiones de los Empleados y Funcionarios del Poder Ejecutivo		402,664
	11750 Contribuciones para Seguro Social		42,886
	12550 Contribuciones para Seguro Social		276
	21410 Correo Postal		20
	11520 Decimocuarto Mes		231,416
	12420 Decimocuarto Mes		149
	11510 Decimotercer Mes		231,416
	12410 Decimotercer Mes		149
	35620 Diesel		2,200
	36930 Elementos de Ferretería		150
	39100 Elementos de Limpieza y Aseo Personal		200
	35610 Gasolina		80



REPÚBLICA DE HONDURAS
SECRETARÍA DE FINANZAS

**PRESUPUESTO DE EGRESOS POR ESTRUCTURA
PROGRAMÁTICA
(DETALLADA) PARA PRESUPUESTOS CON
PERSPECTIVA DE GÉNERO
EJERCICIO: 2025**



REP:R00823026
GESTIÓN:2025
09/09/2024 09:56:55 p.m.

ETAPA: APROBADO MINISTROS

OBJETO	DESCRIPCIÓN	BENEFICIARIO TRF	IMPORTE
INSTITUCIÓN:	0002 Tribunal Superior de Cuentas		4,515,784
ESTRATEGIA:	51 PRESUPUESTOS CON PERSPECTIVA DE GÉNERO		4,515,784
ÁREA:	10 Autonomías		4,515,784
SUBÁREA:	40 Interrelación de las autonomías		4,515,784
CATEGORÍA:	00		4,515,784
GA:	1 GERENCIA CENTRAL		4,515,784
UE:	1 COORDINACION SUPERIOR EJECUTIVA		4,515,784
FUENTE FINAC:	111 Tesoro Nacional		4,020,257
ORGANISMO:	1 Tesorería General de la República - Efectivo		4,020,257
PROGRAMA:	11 CONTROL DEL MANEJO DE LOS RECURSOS PARA GARANTIZAR LA PROBIIDAD DE LA GESTIÓN PÚBLICA.		4,020,257
SUBPROGRAMA:	0 -		4,020,257
PROYECTO:	0 -		4,020,257
ACTV./OBRA:	1 DIRECCIÓN SUPERIOR Y FISCALIZACIÓN A POSTERIORI DE LOS RECURSOS PÚBLICOS.		4,020,257
36400	Herramientas Menores		100
32100	Hilados y Telas		30
14100	Horas Extraordinarias		200
35400	Insecticidas, Fumigantes y Otros		50
39510	Instrumental Médico Quirúrgico Menor		50
33500	Libros, Revistas y Periódicos		80
23500	Limpieza, Aseo y Fumigación		20
34400	Llantas y Cámaras de Aire		200
31500	Madera, Corcho y sus Manufacturas		50
23100	Mantenimiento y Reparación de Edificios y Locales		50
23360	Mantenimiento y Reparación de Equipo de Oficina y Muebles		50
23350	Mantenimiento y Reparación de Equipo para Computación		50
23370	Mantenimiento y Reparación de Equipos de Comunicación		50
23320	Mantenimiento y Reparación de Equipos de Tracción y Elevación		2,000
23390	Mantenimiento y Reparación de Otros Equipos		50
15900	Otras Asistencia Social al Personal		17,714
22900	Otros Alquileres		250
26110	Pasajes Nacionales		650
26120	Pasajes al Exterior		650
32310	Prendas de Vestir		50
25400	Primas y Gastos de Seguro		3,000
31110	Productos Alimenticios Y Bebidas		1,500
37100	Productos De Cemento, Asbesto, Yeso Y Otros		100
33100	Productos De Papel Y Cartón		2,150
35210	Productos Farmacéuticos y Medicinales Varios		400
36100	Productos Ferrosos		100
33300	Productos de Artes Gráficas		123
35800	Productos de Material Plástico		50
37200	Productos de Vidrio		100
39600	Repuestos y Accesorios		3,000
25300	Servicio de Imprenta, Publicaciones y Reproducciones		250
25700	Servicio de Internet		350
25100	Servicio de Transporte		850
24500	Servicios de Capacitación		500
24720	Servicios de Consultoría de Monitoreo y Evaluación		60
29200	Servicios de Vigilancia		3,268
11100	Sueldos Básicos		2,776,995



REPÚBLICA DE HONDURAS
SECRETARÍA DE FINANZAS

**PRESUPUESTO DE EGRESOS POR ESTRUCTURA
PROGRAMÁTICA
(DETALLADA) PARA PRESUPUESTOS CON
PERSPECTIVA DE GÉNERO
EJERCICIO: 2025**



REP:R00823026
GESTIÓN:2025
09/09/2024 09:56:56 p.m.

ETAPA: APROBADO MINISTROS

OBJETO	DESCRIPCIÓN	BENEFICIARIO TRF	IMPORTE
INSTITUCIÓN:	0002 Tribunal Superior de Cuentas		4,515,784
ESTRATEGIA:	51 PRESUPUESTOS CON PERSPECTIVA DE GÉNERO		4,515,784
ÁREA:	10 Autonomías		4,515,784
SUBÁREA:	40 Interrelación de las autonomías		4,515,784
CATEGORÍA:	00		4,515,784
GA:	1 GERENCIA CENTRAL		4,515,784
UE:	1 COORDINACION SUPERIOR EJECUTIVA		4,515,784
FUENTE FINAC:	111 Tesoro Nacional		4,020,257
ORGANISMO:	1 Tesorería General de la República - Efectivo		4,020,257
PROGRAMA:	11 CONTROL DEL MANEJO DE LOS RECURSOS PARA GARANTIZAR LA PROBIIDAD DE LA GESTIÓN PÚBLICA.		4,020,257
SUBPROGRAMA:	0 -		4,020,257
PROYECTO:	0 -		4,020,257
ACTV./OBRA:	1 DIRECCIÓN SUPERIOR Y FISCALIZACIÓN A POSTERIORI DE LOS RECURSOS PÚBLICOS.		4,020,257
	12100 Sueldos Básicos		1,784
	21110 Suministro De Energía EléCtrica		5,000
	27210 Tasas		1,200
	21430 Telefonía Celular		50
	21420 Telefonía Fija		1,000
	35500 Tintas, Pinturas y Colorantes		80
	39400 Utensilios de Cocina y Comedor		50
	39200 Utiles de Escritorio, Oficina y Enseñanza		2,000
	39300 Utiles y Materiales Eléctricos		200
	26210 Viáticos Nacionales		650
	26220 Viáticos al Exterior		650
INSTITUCIÓN:	0003 Comisionado Nacional de Derechos Humanos		911,050
ESTRATEGIA:	51 PRESUPUESTOS CON PERSPECTIVA DE GÉNERO		911,050
ÁREA:	10 Autonomías		911,050
SUBÁREA:	20 Autonomía física		911,050
CATEGORÍA:	00		911,050
GA:	1 GERENCIA ADMINISTRATIVA CENTRAL		911,050
UE:	2 DEFENSORIAS NACIONALES		911,050
FUENTE FINAC:	111 Tesoro Nacional		911,050
ORGANISMO:	1 Tesorería General de la República - Efectivo		911,050
PROGRAMA:	12 PROTECCIÓN DE DERECHOS HUMANOS		911,050
SUBPROGRAMA:	0 -		911,050
PROYECTO:	0 -		911,050
ACTV./OBRA:	3 DEFENSORIA DERECHOS DE LA MUJER		911,050
	11600 Complementos		60,105
	11710 Contribuciones al Instituto Nacional de Jubilaciones y Pensiones de los Empleados y Funcionarios del Poder Ejecutivo		92,269
	11750 Contribuciones para Seguro Social		16,284
	11520 Decimocuarto Mes		53,028
	11510 Decimotercer Mes		53,028
	11100 Sueldos Básicos		636,336
INSTITUCIÓN:	0005 Tribunal de Justicia Electoral		11,901,257
ESTRATEGIA:	51 PRESUPUESTOS CON PERSPECTIVA DE GÉNERO		11,901,257
ÁREA:	10 Autonomías		11,901,257
SUBÁREA:	10 Autonomía en la toma de decisiones		11,901,257
CATEGORÍA:	00		11,901,257
GA:	1 GERENCIA CENTRAL		11,901,257
UE:	1 DIRECCIÓN ADMINISTRATIVA		11,901,257
FUENTE FINAC:	111 Tesoro Nacional		11,901,257
ORGANISMO:	1 Tesorería General de la República - Efectivo		11,901,257
PROGRAMA:	11 POLÍTICA DE JUSTICIA ELECTORAL		11,901,257
SUBPROGRAMA:	0 -		11,901,257
PROYECTO:	0 -		11,901,257
ACTV./OBRA:	3 DIRECCIONAMIENTO ESTRATEGICO, FORMACIÓN Y COMUNICACIÓN INSTITUCIONAL CON ENFOQUE DE INCLUSION Y PERSPECTIVA DE GENERO		11,901,257
	35650 Aceites y Grasas Lubricantes		1,000



REPÚBLICA DE HONDURAS
SECRETARÍA DE FINANZAS

**PRESUPUESTO DE EGRESOS POR ESTRUCTURA
PROGRAMÁTICA
(DETALLADA) PARA PRESUPUESTOS CON
PERSPECTIVA DE GÉNERO
EJERCICIO: 2025**



REP:R00823026
GESTIÓN:2025
09/09/2024 09:56:56 p.m.

ETAPA: APROBADO MINISTROS

OBJETO	DESCRIPCIÓN	BENEFICIARIO TRF	IMPORTE
INSTITUCIÓN:	0005 Tribunal de Justicia Electoral		11,901,257
ESTRATEGIA:	51 PRESUPUESTOS CON PERSPECTIVA DE GÉNERO		11,901,257
ÁREA:	10 Autonomías		11,901,257
SUBÁREA:	10 Autonomía en la toma de decisiones		11,901,257
CATEGORÍA:	00		11,901,257
GA:	1 GERENCIA CENTRAL		11,901,257
UE:	1 DIRECCIÓN ADMINISTRATIVA		11,901,257
FUENTE FINAC:	111 Tesoro Nacional		11,901,257
ORGANISMO:	1 Tesorería General de la República - Efectivo		11,901,257
PROGRAMA:	11 POLÍTICA DE JUSTICIA ELECTORAL		11,901,257
SUBPROGRAMA:	0 -		11,901,257
PROYECTO:	0 -		11,901,257
ACTV./OBRA:	3 DIRECCIONAMIENTO ESTRATEGICO, FORMACIÓN Y COMUNICACIÓN INSTITUCIONAL CON ENFOQUE DE INCLUSION Y PERSPECTIVA DE GÉNERO		11,901,257
11400	Adicionales		516,800
21200	Agua		14,280
22100	Alquiler de Edificios, Viviendas y Locales		891,351
29100	Ceremonial y Protocolo		136,412
11600	Complementos		519,058
32200	Confecciones Textiles		17,000
11710	Contribuciones al Instituto Nacional de Jubilaciones y Pensiones de los Empleados y Funcionarios del Poder Ejecutivo		820,420
11750	Contribuciones para Seguro Social		101,041
11520	Decimocuarto Mes		519,058
11510	Decimotercer Mes		519,058
35620	Diesel		25,000
35610	Gasolina		5,000
32100	Hilados y Telas		850
33500	Libros, Revistas y Periódicos		40,000
23500	Limpieza, Aseo y Fumigación		3,400
23600	Mantenimiento de Sistemas Informáticos		1,700
23100	Mantenimiento y Reparación de Edificios y Locales		17,000
23360	Mantenimiento y Reparación de Equipo de Oficina y Muebles		8,500
23350	Mantenimiento y Reparación de Equipo para Computación		17,000
23200	Mantenimiento y Reparación de Equipos y Medios de Transporte		10,000
26110	Pasajes Nacionales		10,000
26120	Pasajes al Exterior		20,000
32310	Prendas de Vestir		200,000
25400	Primas y Gastos de Seguro		426,700
31110	Productos Alimenticios Y Bebidas		40,000
33100	Productos De Papel Y Cartón		34,000
35210	Productos Farmacéuticos y Medicinales Varios		2,550
33300	Productos de Artes Gráficas		240,000
35800	Productos de Material Plástico		17,000
39600	Repuestos y Accesorios		63,325
25300	Servicio de Imprenta, Publicaciones y Reproducciones		8,500
25700	Servicio de Internet		81,600
25100	Servicio de Transporte		8,500
11100	Sueldos Básicos		6,228,694
21110	Suministro De Energía Eléctrica		193,800
27210	Tasas		12,000
21420	Telefonía Fija		8,160



REPÚBLICA DE HONDURAS
SECRETARÍA DE FINANZAS

**PRESUPUESTO DE EGRESOS POR ESTRUCTURA
PROGRAMÁTICA
(DETALLADA) PARA PRESUPUESTOS CON
PERSPECTIVA DE GÉNERO
EJERCICIO: 2025**



REP:R00823026
GESTIÓN:2025
09/09/2024 09:56:56 p.m.

ETAPA: APROBADO MINISTROS

OBJETO	DESCRIPCIÓN	BENEFICIARIO TRF	IMPORTE
INSTITUCIÓN:	0005 Tribunal de Justicia Electoral		11,901,257
ESTRATEGIA:	51 PRESUPUESTOS CON PERSPECTIVA DE GÉNERO		11,901,257
ÁREA:	10 Autonomías		11,901,257
SUBÁREA:	10 Autonomía en la toma de decisiones		11,901,257
CATEGORÍA:	00		11,901,257
GA:	1 GERENCIA CENTRAL		11,901,257
UE:	1 DIRECCIÓN ADMINISTRATIVA		11,901,257
FUENTE FINAC:	111 Tesoro Nacional		11,901,257
ORGANISMO:	1 Tesorería General de la República - Efectivo		11,901,257
PROGRAMA:	11 POLÍTICA DE JUSTICIA ELECTORAL		11,901,257
SUBPROGRAMA:	0 -		11,901,257
PROYECTO:	0 -		11,901,257
ACTV./OBRA:	3 DIRECCIONAMIENTO ESTRATEGICO, FORMACIÓN Y COMUNICACIÓN INSTITUCIONAL CON ENFOQUE DE INCLUSION Y PERSPECTIVA DE GENERO		11,901,257
	35500 Tintas, Pinturas y Colorantes		17,000
	39400 Utensilios de Cocina y Comedor		5,000
	39200 Utiles de Escritorio, Oficina y Enseñanza		25,500
	26210 Viáticos Nacionales		20,000
	26220 Viáticos al Exterior		55,000
INSTITUCIÓN:	0010 Poder Judicial		829,204,700
ESTRATEGIA:	51 PRESUPUESTOS CON PERSPECTIVA DE GÉNERO		829,204,700
ÁREA:	10 Autonomías		829,204,700
SUBÁREA:	20 Autonomía física		829,204,700
CATEGORÍA:	00		829,204,700
GA:	1 GERENCIA CENTRAL		829,204,700
UE:	1 CORTE SUPREMA DE JUSTICIA		827,498,900
FUENTE FINAC:	112 Recursos Propios		47,740,000
ORGANISMO:	99 Misma Institución		47,740,000
PROGRAMA:	11 ADMINISTRACION DE JUSTICIA		47,740,000
SUBPROGRAMA:	0 -		47,740,000
PROYECTO:	0 -		47,740,000
ACTV./OBRA:	1 SERVICIOS DE ADMINISTRACION DE JUSTICIA		47,740,000
	95100 Gastos Corrientes de la Corte Suprema de Justicia		47,740,000
FUENTE FINAC:	111 Tesoro Nacional		779,758,900
ORGANISMO:	1 Tesorería General de la República - Efectivo		779,758,900
PROGRAMA:	11 ADMINISTRACION DE JUSTICIA		779,758,900
SUBPROGRAMA:	0 -		779,758,900
PROYECTO:	0 -		779,758,900
ACTV./OBRA:	1 SERVICIOS DE ADMINISTRACION DE JUSTICIA		779,758,900
	95100 Gastos Corrientes de la Corte Suprema de Justicia		595,635,500
	95200 Gastos de Capital de la Corte Suprema de Justicia		184,123,400
UE:	6 TASA DE SEGURIDAD		1,705,800
FUENTE FINAC:	111 Tesoro Nacional		1,705,800
ORGANISMO:	701 Tasa de Seguridad Poblacional		1,705,800
PROGRAMA:	11 ADMINISTRACION DE JUSTICIA		1,705,800
SUBPROGRAMA:	0 -		1,705,800
PROYECTO:	0 -		1,705,800
ACTV./OBRA:	1 SERVICIOS DE ADMINISTRACION DE JUSTICIA		1,705,800
	22100 Alquiler de Edificios, Viviendas y Locales		1,705,800



REPÚBLICA DE HONDURAS
SECRETARÍA DE FINANZAS

**PRESUPUESTO DE EGRESOS POR ESTRUCTURA
PROGRAMÁTICA
(DETALLADA) PARA PRESUPUESTOS CON
PERSPECTIVA DE GÉNERO
EJERCICIO: 2025**



REP:R00823026
GESTIÓN:2025
09/09/2024 09:56:56 p.m.

ETAPA: APROBADO MINISTROS

OBJETO	DESCRIPCIÓN	BENEFICIARIO TRF	IMPORTE
INSTITUCIÓN:	0026 Instituto Nacional de la Juventud		1,605,000
ESTRATEGIA:	51 PRESUPUESTOS CON PERSPECTIVA DE GÉNERO		1,605,000
ÁREA:	10 Autonomías		1,605,000
SUBÁREA:	30 Autonomía económica		1,605,000
CATEGORÍA:	00		1,605,000
GA:	1 GERENCIA CENTRAL		1,605,000
UE:	3 03 EMPRENDIMIENTO JUVENIL PARA EL DESARROLLO		1,605,000
FUENTE FINAC:	111 Tesoro Nacional		1,605,000
ORGANISMO:	1 Tesorería General de la República - Efectivo		1,605,000
PROGRAMA:	13 JÓVENES FORMADOS PARA EL EMPRENDIMIENTO Y EMPLEABILIDAD		1,605,000
SUBPROGRAMA:	0 -		1,605,000
PROYECTO:	0 -		1,605,000
ACTV./OBRA:	7 JUVENTUDES CAPACITADAS PARA EMPRENDIMIENTO SOSTENIBLE Y CON INFORMACION PARA ACCESO A RECURSOS		885,000
	31110 Productos Alimenticios Y Bebidas		175,000
	33300 Productos de Artes Gráficas		300,000
	33600 Textos de Enseñanza		265,000
	39200 Útiles de Escritorio, Oficina y Enseñanza		35,000
	26210 Viáticos Nacionales		110,000
ACTV./OBRA:	8 JUVENTUDES CON ORIENTACIÓN Y HABILIDADES PARA EL TRABAJO		720,000
	31110 Productos Alimenticios Y Bebidas		375,000
	33300 Productos de Artes Gráficas		115,000
	26210 Viáticos Nacionales		230,000
INSTITUCIÓN:	0033 Comisión Nacional de Vivienda y Asentamientos Humanos		140,829,107
ESTRATEGIA:	51 PRESUPUESTOS CON PERSPECTIVA DE GÉNERO		140,829,107
ÁREA:	10 Autonomías		140,829,107
SUBÁREA:	30 Autonomía económica		140,829,107
CATEGORÍA:	00		140,829,107
GA:	1 GERENCIA CENTRAL		136,660,391
UE:	2 PVAH-CONVIVIENDA		110,260,391
FUENTE FINAC:	111 Tesoro Nacional		110,260,391
ORGANISMO:	1 Tesorería General de la República - Efectivo		110,260,391
PROGRAMA:	11 PROGRAMA DE VIVIENDA PARA REFUNDAR HONDURAS (PVRH)		110,260,391
SUBPROGRAMA:	0 -		110,260,391
PROYECTO:	0 -		110,260,391
ACTV./OBRA:	2 INTERVENCIONES INTEGRALES DE VIVIENDA		110,260,391
	21200 Agua		31,802
	22100 Alquiler de Edificios, Viviendas y Locales		1,980,000
	45100 Aplicaciones Informáticas		276,000
	54110 Ayuda Social A Personas (Transferencia De Capital)		93,600,000
	11600 Complementos		230,571
	32200 Confecciones Textiles		6,000
	11710 Contribuciones al Instituto Nacional de Jubilaciones y Pensiones de los Empleados y Funcionarios del Poder Ejecutivo		83,582
	11750 Contribuciones para Seguro Social		215,654
	12550 Contribuciones para Seguro Social		120,062
	11520 Decimocuarto Mes		576,427
	12420 Decimocuarto Mes		245,880
	11510 Decimotercer Mes		576,427
	12410 Decimotercer Mes		245,880
	35620 Diesel		90,000
	39100 Elementos de Limpieza y Aseo Personal		12,000
	42600 Equipos para Computación		126,000
	33500 Libros, Revistas y Periódicos		30,000
	22360 Mantenimiento y Reparación de Equipo de Oficina y Muebles		12,000



REPÚBLICA DE HONDURAS
SECRETARÍA DE FINANZAS

**PRESUPUESTO DE EGRESOS POR ESTRUCTURA
PROGRAMÁTICA
(DETALLADA) PARA PRESUPUESTOS CON
PERSPECTIVA DE GÉNERO
EJERCICIO: 2025**



REP:R00823026
GESTIÓN:2025
09/09/2024 09:56:56 p.m.

ETAPA: APROBADO MINISTROS

OBJETO	DESCRIPCIÓN	BENEFICIARIO TRF	IMPORTE
INSTITUCIÓN:	0033 Comisión Nacional de Vivienda y Asentamientos Humanos		140,829,107
ESTRATEGIA:	51 PRESUPUESTOS CON PERSPECTIVA DE GÉNERO		140,829,107
ÁREA:	10 Autonomías		140,829,107
SUBÁREA:	30 Autonomía económica		140,829,107
CATEGORÍA:	00		140,829,107
GA:	1 GERENCIA CENTRAL		136,660,391
UE:	2 PVAH-CONVIVIENDA		110,260,391
FUENTE FINAC:	111 Tesoro Nacional		110,260,391
ORGANISMO:	1 Tesorería General de la República - Efectivo		110,260,391
PROGRAMA:	11 PROGRAMA DE VIVIENDA PARA REFUNDAR HONDURAS (PVRH)		110,260,391
SUBPROGRAMA:	0 -		110,260,391
PROYECTO:	0 -		110,260,391
ACTV./OBRA:	2 INTERVENCIONES INTEGRALES DE VIVIENDA		110,260,391
	23200 Mantenimiento y Reparación de Equipos y Medios de Transporte		63,000
	25400 Primas y Gastos de Seguro		36,598
	31110 Productos Alimenticios Y Bebidas		18,000
	33100 Productos De Papel Y Cartón		18,000
	33300 Productos de Artes Gráficas		18,000
	35800 Productos de Material Plástico		1,800
	39600 Repuestos y Accesorios		159,000
	25700 Servicio de Internet		60,000
	24710 Servicios De Consultoría De Gestión Administrativa Y Financiera		24,000
	24300 Servicios Jurídicos		6,000
	11100 Sueldos Básicos		7,157,115
	12100 Sueldos Básicos		2,950,560
	21110 Suministro De Energía Eléctrica		417,600
	27210 Tasas		30,000
	21420 Telefonía Fija		18,000
	53320 Transferencias a Organismos Internacionales - Cuotas Extraordinaria		212,433
	5162 Consejo Centroamericano de Vivienda y Asentamientos Humanos		212,433
	39200 Útiles de Escritorio, Oficina y Enseñanza		12,000
	26210 Viáticos Nacionales		600,000
UE:	6 PVAH-CONVIVIENDA-EMERGENCIAS		26,400,000
FUENTE FINAC:	111 Tesoro Nacional		26,400,000
ORGANISMO:	1 Tesorería General de la República - Efectivo		26,400,000
PROGRAMA:	11 PROGRAMA DE VIVIENDA PARA REFUNDAR HONDURAS (PVRH)		26,400,000
SUBPROGRAMA:	0 -		26,400,000
PROYECTO:	0 -		26,400,000
ACTV./OBRA:	4 PROYECTOS DE EMERGENCIA Y REASENTAMIENTO SOLIDARIO		26,400,000
	54110 Ayuda Social A Personas (Transferencia De Capital)		26,400,000
GA:	2 PROVICC SOL		4,168,716
UE:	3 PROGRAMA DE VIVIENDA CIUDADANA Y CRÉDITO SOLIDARIO (PROVICCS)		4,168,716
FUENTE FINAC:	111 Tesoro Nacional		4,168,716
ORGANISMO:	1 Tesorería General de la República - Efectivo		4,168,716
PROGRAMA:	11 PROGRAMA DE VIVIENDA PARA REFUNDAR HONDURAS (PVRH)		4,168,716
SUBPROGRAMA:	0 -		4,168,716
PROYECTO:	0 -		4,168,716
ACTV./OBRA:	3 MECANISMOS DE ACCESO A LA VIVIENDA		4,168,716
	12910 Contratos Especiales		284,536
	12550 Contribuciones para Seguro Social		109,544
	12420 Decimocuarto Mes		267,474
	12410 Decimotercer Mes		267,474
	33100 Productos De Papel Y Cartón		6,000
	39600 Repuestos y Accesorios		9,000



REPÚBLICA DE HONDURAS
SECRETARÍA DE FINANZAS

**PRESUPUESTO DE EGRESOS POR ESTRUCTURA
PROGRAMÁTICA
(DETALLADA) PARA PRESUPUESTOS CON
PERSPECTIVA DE GÉNERO
EJERCICIO: 2025**



REP:R00823026
GESTIÓN:2025
09/09/2024 09:56:56 p.m.

ETAPA: APROBADO MINISTROS

OBJETO	DESCRIPCIÓN	BENEFICIARIO TRF	IMPORTE
INSTITUCIÓN:	0033 Comisión Nacional de Vivienda y Asentamientos Humanos		140,829,107
ESTRATEGIA:	51 PRESUPUESTOS CON PERSPECTIVA DE GÉNERO		140,829,107
ÁREA:	10 Autonomías		140,829,107
SUBÁREA:	30 Autonomía económica		140,829,107
CATEGORÍA:	00		140,829,107
GA:	2 PROVICC SOL		4,168,716
UE:	3 PROGRAMA DE VIVIENDA CIUDADANA Y CRÉDITO SOLIDARIO (PROVICCS)		4,168,716
FUENTE FINAC:	111 Tesoro Nacional		4,168,716
ORGANISMO:	1 Tesorería General de la República - Efectivo		4,168,716
PROGRAMA:	11 PROGRAMA DE VIVIENDA PARA REFUNDAR HONDURAS (PVRH)		4,168,716
SUBPROGRAMA:	0 -		4,168,716
PROYECTO:	0 -		4,168,716
ACTV./OBRA:	3 MECANISMOS DE ACCESO A LA VIVIENDA		4,168,716
	12100 Sueldos Básicos		3,209,688
	26210 Viáticos Nacionales		15,000
INSTITUCIÓN:	0035 Instituto Hondureño de Geología y Minas		6,570,000
ESTRATEGIA:	51 PRESUPUESTOS CON PERSPECTIVA DE GÉNERO		6,570,000
ÁREA:	10 Autonomías		6,570,000
SUBÁREA:	30 Autonomía económica		6,570,000
CATEGORÍA:	00		6,570,000
GA:	1 GERENCIA CENTRAL		6,570,000
UE:	4 MINERÍA ARTESANAL Y PEQUEÑA MINERÍA		6,570,000
FUENTE FINAC:	112 Recursos Propios		3,230,000
ORGANISMO:	99 Misma Institución		3,230,000
PROGRAMA:	13 MINERÍA ARTESANAL Y PEQUEÑA MINERÍA SOSTENIBLE CON EQUIDAD DE GÉNERO		3,230,000
SUBPROGRAMA:	0 -		3,230,000
PROYECTO:	0 -		3,230,000
ACTV./OBRA:	2 EQUIDAD DE GÉNERO		2,030,000
	34300 Artículos de Caucho		30,000
	29100 Ceremonial y Protocolo		300,000
	35620 Diesel		100,000
	36400 Herramientas Menores		50,000
	31110 Productos Alimenticios Y Bebidas		300,000
	33100 Productos De Papel Y Cartón		200,000
	33300 Productos de Artes Gráficas		150,000
	39600 Repuestos y Accesorios		150,000
	25300 Servicio de Imprenta, Publicaciones y Reproducciones		300,000
	24500 Servicios de Capacitación		50,000
	39400 Utensilios de Cocina y Comedor		50,000
	39200 Útiles de Escritorio, Oficina y Enseñanza		150,000
	26210 Viáticos Nacionales		200,000
ACTV./OBRA:	1 MINERÍA ARTESANAL Y PEQUEÑA MINERÍA		1,200,000
	29100 Ceremonial y Protocolo		300,000
	35620 Diesel		100,000
	36400 Herramientas Menores		30,000
	26110 Pasajes Nacionales		20,000
	26120 Pasajes al Exterior		100,000
	32310 Prendas de Vestir		100,000
	33100 Productos De Papel Y Cartón		150,000
	26210 Viáticos Nacionales		400,000



REPÚBLICA DE HONDURAS
SECRETARÍA DE FINANZAS

**PRESUPUESTO DE EGRESOS POR ESTRUCTURA
PROGRAMÁTICA
(DETALLADA) PARA PRESUPUESTOS CON
PERSPECTIVA DE GÉNERO
EJERCICIO: 2025**



REP:R00823026
GESTIÓN:2025
09/09/2024 09:56:56 p.m.

ETAPA: APROBADO MINISTROS

OBJETO	DESCRIPCIÓN	BENEFICIARIO TRF	IMPORTE
INSTITUCIÓN:	0035 Instituto Hondureño de Geología y Minas		6,570,000
ESTRATEGIA:	51 PRESUPUESTOS CON PERSPECTIVA DE GÉNERO		6,570,000
ÁREA:	10 Autonomías		6,570,000
SUBÁREA:	30 Autonomía económica		6,570,000
CATEGORÍA:	00		6,570,000
GA:	1 GERENCIA CENTRAL		6,570,000
UE:	4 MINERÍA ARTESANAL Y PEQUEÑA MINERÍA		6,570,000
FUENTE FINAC:	111 Tesoro Nacional		3,340,000
ORGANISMO:	1 Tesorería General de la República - Efectivo		3,340,000
PROGRAMA:	13 MINERÍA ARTESANAL Y PEQUEÑA MINERÍA SOSTENIBLE CON EQUIDAD DE GÉNERO		3,340,000
SUBPROGRAMA:	0 -		3,340,000
PROYECTO:	0 -		3,340,000
ACTV./OBRA:	2 EQUIDAD DE GÉNERO		806,998
	11600 Complementos		37,800
	11710 Contribuciones al Instituto Nacional de Jubilaciones y Pensiones de los Empleados y Funcionarios del Poder Ejecutivo		40,000
	11750 Contribuciones para Seguro Social		15,198
	11520 Decimocuarto Mes		51,000
	11510 Decimotercer Mes		51,000
	11100 Sueldos Básicos		612,000
ACTV./OBRA:	1 MINERÍA ARTESANAL Y PEQUEÑA MINERÍA		2,533,002
	11600 Complementos		85,520
	11710 Contribuciones al Instituto Nacional de Jubilaciones y Pensiones de los Empleados y Funcionarios del Poder Ejecutivo		54,889
	11750 Contribuciones para Seguro Social		53,193
	11520 Decimocuarto Mes		167,100
	11510 Decimotercer Mes		167,100
	11100 Sueldos Básicos		2,005,200
INSTITUCIÓN:	0039 Servicio Nacional de Emprendimiento y de Pequeños Negocios		139,927,057
ESTRATEGIA:	51 PRESUPUESTOS CON PERSPECTIVA DE GÉNERO		139,927,057
ÁREA:	10 Autonomías		139,927,057
SUBÁREA:	30 Autonomía económica		139,927,057
CATEGORÍA:	00		139,927,057
GA:	1 GERENCIA CENTRAL		139,927,057
UE:	1 UNIDAD CENTRAL		139,927,057
FUENTE FINAC:	111 Tesoro Nacional		139,927,057
ORGANISMO:	1 Tesorería General de la República - Efectivo		139,927,057
PROGRAMA:	11 SERVICIOS DE EMPRENDIMIENTO Y DE PEQUEÑOS NEGOCIOS		139,927,057
SUBPROGRAMA:	0 -		139,927,057
PROYECTO:	0 -		139,927,057
ACTV./OBRA:	3 ASISTENCIA TÉCNICA PARA EL DESARROLLO EMPRESARIAL ASOCIATIVO DEL SECTOR AGROINDUSTRIAL Y MERCANTIL, INCORPORANDO LA CIENCIA E INNOVACIÓN PARA SU COMPETITIVIDAD.		28,519,344
	35650 Aceites y Grasas Lubricantes		13,500
	22100 Alquiler de Edificios, Viviendas y Locales		90,000
	22260 Alquiler de Equipo de Oficina y Muebles		54,000
	22220 Alquiler de Equipos de Transporte, Tracción y Elevación		135,000
	54110 Ayuda Social A Personas (Transferencia De Capital)		19,856,250
	11600 Complementos		191,331
	11710 Contribuciones al Instituto Nacional de Jubilaciones y Pensiones de los Empleados y Funcionarios del Poder Ejecutivo		798,408
	11750 Contribuciones para Seguro Social		124,389
	11520 Decimocuarto Mes		458,855
	11510 Decimotercer Mes		458,855
	35620 Diesel		90,000
	39100 Elementos de Limpieza y Aseo Personal		4,500
	42120 Equipos Varios de Oficina		90,000
	35610 Gasolina		9,000



REPÚBLICA DE HONDURAS
SECRETARÍA DE FINANZAS

**PRESUPUESTO DE EGRESOS POR ESTRUCTURA
PROGRAMÁTICA
(DETALLADA) PARA PRESUPUESTOS CON
PERSPECTIVA DE GÉNERO
EJERCICIO: 2025**



REP:R00823026
GESTIÓN:2025
09/09/2024 09:56:56 p.m.

ETAPA: APROBADO MINISTROS

OBJETO	DESCRIPCIÓN	BENEFICIARIO TRF	IMPORTE
INSTITUCIÓN:	0039 Servicio Nacional de Emprendimiento y de Pequeños Negocios		139,927,057
ESTRATEGIA:	51 PRESUPUESTOS CON PERSPECTIVA DE GÉNERO		139,927,057
ÁREA:	10 Autonomías		139,927,057
SUBÁREA:	30 Autonomía económica		139,927,057
CATEGORÍA:	00		139,927,057
GA:	1 GERENCIA CENTRAL		139,927,057
UE:	1 UNIDAD CENTRAL		139,927,057
FUENTE FINAC:	111 Tesoro Nacional		139,927,057
ORGANISMO:	1 Tesorería General de la República - Efectivo		139,927,057
PROGRAMA:	11 SERVICIOS DE EMPRENDIMIENTO Y DE PEQUEÑOS NEGOCIOS		139,927,057
SUBPROGRAMA:	0 -		139,927,057
PROYECTO:	0 -		139,927,057
ACTV./OBRA:	3 ASISTENCIA TÉCNICA PARA EL DESARROLLO EMPRESARIAL ASOCIATIVO DEL SECTOR AGROINDUSTRIAL Y MERCANTIL, INCORPORANDO LA CIENCIA E INNOVACIÓN PARA SU COMPETITIVIDAD.		28,519,344
	33500 Libros, Revistas y Periódicos		45,000
	42110 Muebles Varios de Oficina		90,000
	32310 Prendas de Vestir		9,000
	31110 Productos Alimenticios Y Bebidas		54,000
	33100 Productos De Papel Y Cartón		22,500
	33300 Productos de Artes Gráficas		81,000
	35800 Productos de Material Plástico		4,500
	39600 Repuestos y Accesorios		54,000
	11100 Sueldos Básicos		5,506,258
	39200 Útiles de Escritorio, Oficina y Enseñanza		9,000
	26210 Viáticos Nacionales		270,000
ACTV./OBRA:	4 SERVICIOS FINANCIEROS Y PRODUCTOS DE ACCESO AL CRÉDITOS SOLIDARIOS E INCLUSIVOS CON FONDOS DE CAPITAL DE RIESGOS.		105,859,238
	35650 Aceites y Grasas Lubricantes		30,000
	22100 Alquiler de Edificios, Viviendas y Locales		200,000
	22260 Alquiler de Equipo de Oficina y Muebles		120,000
	22220 Alquiler de Equipos de Transporte, Tracción y Elevación		300,000
	45100 Aplicaciones Informáticas		600,000
	54110 Ayuda Social A Personas (Transferencia De Capital)		6,100,000
	11600 Complementos		354,440
	11710 Contribuciones al Instituto Nacional de Jubilaciones y Pensiones de los Empleados y Funcionarios del Poder Ejecutivo		1,470,126
	11750 Contribuciones para Seguro Social		210,754
	11520 Decimocuarto Mes		844,900
	11510 Decimotercer Mes		844,900
	35620 Diesel		200,000
	39100 Elementos de Limpieza y Aseo Personal		10,000
	35610 Gasolina		20,000
	32310 Prendas de Vestir		20,000
	31110 Productos Alimenticios Y Bebidas		90,000
	33100 Productos De Papel Y Cartón		50,000
	33300 Productos de Artes Gráficas		180,000
	35800 Productos de Material Plástico		10,000
	63110 Préstamos a Largo Plazo a Personas		83,725,318
	39600 Repuestos y Accesorios		120,000
	11100 Sueldos Básicos		10,138,800
	39200 Útiles de Escritorio, Oficina y Enseñanza		20,000
	26210 Viáticos Nacionales		200,000



REPÚBLICA DE HONDURAS
SECRETARÍA DE FINANZAS

**PRESUPUESTO DE EGRESOS POR ESTRUCTURA
PROGRAMÁTICA
(DETALLADA) PARA PRESUPUESTOS CON
PERSPECTIVA DE GÉNERO
EJERCICIO: 2025**



REP:R00823026
GESTIÓN:2025
09/09/2024 09:56:56 p.m.

ETAPA: APROBADO MINISTROS

OBJETO	DESCRIPCIÓN	BENEFICIARIO TRF	IMPORTE
INSTITUCIÓN:	0039 Servicio Nacional de Emprendimiento y de Pequeños Negocios		139,927,057
ESTRATEGIA:	51 PRESUPUESTOS CON PERSPECTIVA DE GÉNERO		139,927,057
ÁREA:	10 Autonomías		139,927,057
SUBÁREA:	30 Autonomía económica		139,927,057
CATEGORÍA:	00		139,927,057
GA:	1 GERENCIA CENTRAL		139,927,057
UE:	1 UNIDAD CENTRAL		139,927,057
FUENTE FINAC:	111 Tesoro Nacional		139,927,057
ORGANISMO:	1 Tesorería General de la República - Efectivo		139,927,057
PROGRAMA:	11 SERVICIOS DE EMPRENDIMIENTO Y DE PEQUEÑOS NEGOCIOS		139,927,057
SUBPROGRAMA:	0 -		139,927,057
PROYECTO:	0 -		139,927,057
ACTV./OBRA:	8 ASISTENCIA TÉCNICA PARA MEJORAMIENTO EN LAS CONDICIONES DE VIDA DE LAS MUJERES EN HONDURAS EN LAS ÁREAS DE AUTONOMÍA ECONÓMICA.		5,548,475
	22220 Alquiler de Equipos de Transporte, Tracción y Elevación		50,000
	11600 Complementos		175,160
	11710 Contribuciones al Instituto Nacional de Jubilaciones y Pensiones de los Empleados y Funcionarios del Poder Ejecutivo		515,214
	11750 Contribuciones para Seguro Social		97,701
	11520 Decimocuarto Mes		296,100
	11510 Decimotercer Mes		296,100
	35620 Diesel		100,000
	39100 Elementos de Limpieza y Aseo Personal		10,000
	42120 Equipos Varios de Oficina		75,000
	42600 Equipos para Computación		100,000
	35610 Gasolina		20,000
	42110 Muebles Varios de Oficina		75,000
	32310 Prendas de Vestir		10,000
	31110 Productos Alimenticios Y Bebidas		40,000
	33100 Productos De Papel Y Cartón		15,000
	11100 Sueldos Básicos		3,553,200
	39200 Útiles de Escritorio, Oficina y Enseñanza		20,000
	26210 Viáticos Nacionales		100,000
INSTITUCIÓN:	0040 Secretaría de Gobernación, Justicia y Descentralización		10,000,000
ESTRATEGIA:	51 PRESUPUESTOS CON PERSPECTIVA DE GÉNERO		10,000,000
ÁREA:	10 Autonomías		10,000,000
SUBÁREA:	20 Autonomía física		10,000,000
CATEGORÍA:	00		10,000,000
GA:	1 GERENCIA CENTRAL		10,000,000
UE:	31 TRANSFERENCIAS AL SECTOR PÚBLICO, PRIVADO Y EXTERNO		10,000,000
FUENTE FINAC:	111 Tesoro Nacional		10,000,000
ORGANISMO:	1 Tesorería General de la República - Efectivo		10,000,000
PROGRAMA:	99 TRANSFERENCIAS		10,000,000
SUBPROGRAMA:	0 -		10,000,000
PROYECTO:	0 -		10,000,000
ACTV./OBRA:	3 APOYO FINANCIERO AL SECTOR PRIVADO		10,000,000
	51310 Transferencias Corrientes A Instituciones Sin Fines De Lucro		10,000,000
	4788 Fundación Cáncer de Mama		10,000,000



REPÚBLICA DE HONDURAS
SECRETARÍA DE FINANZAS

**PRESUPUESTO DE EGRESOS POR ESTRUCTURA
PROGRAMÁTICA
(DETALLADA) PARA PRESUPUESTOS CON
PERSPECTIVA DE GÉNERO
EJERCICIO: 2025**



REP:R00823026
GESTIÓN:2025
09/09/2024 09:56:56 p.m.

ETAPA: APROBADO MINISTROS

OBJETO	DESCRIPCIÓN	BENEFICIARIO TRF	IMPORTE
INSTITUCIÓN:	0042 Cuerpo de Bomberos de Honduras		41,760,503
ESTRATEGIA:	51 PRESUPUESTOS CON PERSPECTIVA DE GÉNERO		41,760,503
ÁREA:	10 Autonomías		41,760,503
SUBÁREA:	40 Interrelación de las autonomías		41,760,503
CATEGORÍA:	00		41,760,503
GA:	1 GERENCIA CENTRAL		41,760,503
UE:	1 COMANDANCIA GENERAL		41,760,503
FUENTE FINAC:	112 Recursos Propios		16,203,190
ORGANISMO:	99 Misma Institución		16,203,190
PROGRAMA:	11 PREVENCIÓN Y ATENCIÓN DE INCENDIOS Y CALAMIDADES PÚBLICAS		16,203,190
SUBPROGRAMA:	0 -		16,203,190
PROYECTO:	0 -		16,203,190
ACTV./OBRA:	2 PREVENCIÓN, COMBATE E INVESTIGACIÓN DE SINIESTROS		16,203,190
	35300 Abonos y Fertilizantes		350
	35650 Aceites y Grasas Lubricantes		21,000
	21200 Agua		31,500
	45100 Aplicaciones Informáticas		17,981
	34300 Artículos de Caucho		700
	32400 Calzados		73,185
	29100 Ceremonial y Protocolo		28,000
	16200 Compensaciones		1,050,000
	47110 Construcciones y Mejoras de Bienes en Dominio Privado		2,731,124
	12910 Contratos Especiales		163,478
	12550 Contribuciones para Seguro Social		165,547
	34100 Cueros y Pielés		1,400
	12420 Decimocuarto Mes		286,852
	12410 Decimotercer Mes		286,852
	35620 Diesel		140,000
	42140 Electrodomésticos		21,000
	36930 Elementos de Ferretería		10,500
	39100 Elementos de Limpieza y Aseo Personal		35,000
	42410 Equipo Médico, Sanitario, Hospitalario e Instrumental		21,000
	42510 Equipo de Comunicación		10,500
	42310 Equipo de Transporte Terrestre para Personas		2,731,124
	42120 Equipos Varios de Oficina		21,000
	42600 Equipos para Computación		70,000
	42900 Equipos para Electrificación (Medidores, Transformadores y Postes)		21,000
	33700 Especies Timbradas y Valores		700
	35640 Gas LPG		3,500
	35610 Gasolina		21,000
	27500 Gastos Judiciales		210,000
	14300 Gastos de Representación en el País		21,000
	42800 Herramientas Mayores		21,000
	36400 Herramientas Menores		8,400
	35400 Insecticidas, Fumigantes y Otros		3,500
	39510 Instrumental Médico Quirúrgico Menor		3,500
	33500 Libros, Revistas y Periódicos		700
	34400 Llantas y Cámaras de Aire		140,000
	31500 Madera, Corcho y sus Manufacturas		5,600
	23600 Mantenimiento de Sistemas Informáticos		17,500



REPÚBLICA DE HONDURAS
SECRETARÍA DE FINANZAS

**PRESUPUESTO DE EGRESOS POR ESTRUCTURA
PROGRAMÁTICA
(DETALLADA) PARA PRESUPUESTOS CON
PERSPECTIVA DE GÉNERO
EJERCICIO: 2025**



REP:R00823026
GESTIÓN:2025
09/09/2024 09:56:56 p.m.

ETAPA: APROBADO MINISTROS

OBJETO	DESCRIPCIÓN	BENEFICIARIO TRF	IMPORTE
INSTITUCIÓN:	0042 Cuerpo de Bomberos de Honduras		41,760,503
ESTRATEGIA:	51 PRESUPUESTOS CON PERSPECTIVA DE GÉNERO		41,760,503
ÁREA:	10 Autonomías		41,760,503
SUBÁREA:	40 Interrelación de las autonomías		41,760,503
CATEGORÍA:	00		41,760,503
GA:	1 GERENCIA CENTRAL		41,760,503
UE:	1 COMANDANCIA GENERAL		41,760,503
FUENTE FINAC:	112 Recursos Propios		16,203,190
ORGANISMO:	99 Misma Institución		16,203,190
PROGRAMA:	11 PREVENCIÓN Y ATENCIÓN DE INCENDIOS Y CALAMIDADES PÚBLICAS		16,203,190
SUBPROGRAMA:	0 -		16,203,190
PROYECTO:	0 -		16,203,190
ACTV./OBRA:	2 PREVENCIÓN, COMBATE E INVESTIGACIÓN DE SINIESTROS		16,203,190
23100	Mantenimiento y Reparación de Edificios y Locales		21,956
23360	Mantenimiento y Reparación de Equipo de Oficina y Muebles		7,000
23350	Mantenimiento y Reparación de Equipo para Computación		3,500
23370	Mantenimiento y Reparación de Equipos de Comunicación		3,500
23310	Mantenimiento y Reparación de Equipos y Maquinarias de Producción		3,500
23200	Mantenimiento y Reparación de Equipos y Medios de Transporte		105,000
23390	Mantenimiento y Reparación de Otros Equipos		3,500
42220	Maquinaria y Equipo de Producción Agropecuaria y Forestal		10,500
38100	Material De Defensa Y Seguridad		35,000
39530	Material Médico Quirúrgico Menor		21,000
39560	Materiales y Suministros Odontológicos		8,750
37500	Minerales Metálicos		420
42110	Muebles Varios de Oficina		21,000
42130	Muebles para Alojamiento Colectivo		21,000
39540	Otro Instrumental, Accesorios y Material Médico		10,500
25900	Otros Servicios Comerciales y Financieros		4,200
35260	Oxígeno Médico		3,500
26110	Pasajes Nacionales		3,500
26120	Pasajes al Exterior		3,500
37800	Piedra, Arcilla Y Arena		1,050
32310	Prendas de Vestir		140,000
25400	Primas y Gastos de Seguro		560,000
31110	Productos Alimenticios Y Bebidas		84,000
37300	Productos Con Propiedades Aislantes		245
37100	Productos De Cemento, Asbesto, Yeso Y Otros		6,300
33100	Productos De Papel Y Cartón		17,500
35210	Productos Farmacéuticos y Medicinales Varios		17,500
36100	Productos Ferrosos		10,500
35100	Productos Químicos		21,000
33300	Productos de Artes Gráficas		17,500
35800	Productos de Material Plástico		14,000
37200	Productos de Vidrio		350
35251	Reactivos		3,500
39600	Repuestos y Accesorios		2,731,124
25300	Servicio de Imprenta, Publicaciones y Reproducciones		17,500
25700	Servicio de Internet		35,000
25100	Servicio de Transporte		21,000



REPÚBLICA DE HONDURAS
SECRETARÍA DE FINANZAS

**PRESUPUESTO DE EGRESOS POR ESTRUCTURA
PROGRAMÁTICA
(DETALLADA) PARA PRESUPUESTOS CON
PERSPECTIVA DE GÉNERO
EJERCICIO: 2025**



REP:R00823026
GESTIÓN:2025
09/09/2024 09:56:59 p.m.

ETAPA: APROBADO MINISTROS

OBJETO	DESCRIPCIÓN	BENEFICIARIO TRF	IMPORTE
INSTITUCIÓN:	0042 Cuerpo de Bomberos de Honduras		41,760,503
ESTRATEGIA:	51 PRESUPUESTOS CON PERSPECTIVA DE GÉNERO		41,760,503
ÁREA:	10 Autonomías		41,760,503
SUBÁREA:	40 Interrelación de las autonomías		41,760,503
CATEGORÍA:	00		41,760,503
GA:	1 GERENCIA CENTRAL		41,760,503
UE:	1 COMANDANCIA GENERAL		41,760,503
FUENTE FINAC:	112 Recursos Propios		16,203,190
ORGANISMO:	99 Misma Institución		16,203,190
PROGRAMA:	11 PREVENCIÓN Y ATENCIÓN DE INCENDIOS Y CALAMIDADES PÚBLICAS		16,203,190
SUBPROGRAMA:	0 -		16,203,190
PROYECTO:	0 -		16,203,190
ACTV./OBRA:	2 PREVENCIÓN, COMBATE E INVESTIGACIÓN DE SINIESTROS		16,203,190
	24300 Servicios Jurídicos		3,500
	24600 Servicios de Informática y Sistemas Computarizados		17,500
	12100 Sueldos Básicos		3,442,222
	21110 Suministro De Energía Eléctrica		219,555
	21430 Telefonía Celular		6,587
	21420 Telefonía Fija		14,637
	35500 Tintas, Pinturas y Colorantes		17,500
	39400 Utensilios de Cocina y Comedor		2,800
	39200 Útiles de Escritorio, Oficina y Enseñanza		7,000
	39300 Útiles y Materiales Eléctricos		21,000
	26210 Viáticos Nacionales		42,000
	26220 Viáticos al Exterior		24,500
FUENTE FINAC:	111 Tesoro Nacional		25,557,313
ORGANISMO:	1 Tesorería General de la República - Efectivo		25,557,313
PROGRAMA:	11 PREVENCIÓN Y ATENCIÓN DE INCENDIOS Y CALAMIDADES PÚBLICAS		25,557,313
SUBPROGRAMA:	0 -		25,557,313
PROYECTO:	0 -		25,557,313
ACTV./OBRA:	2 PREVENCIÓN, COMBATE E INVESTIGACIÓN DE SINIESTROS		25,557,313
	11400 Adicionales		1,387,509
	11600 Complementos		1,844,995
	11710 Contribuciones al Instituto Nacional de Jubilaciones y Pensiones de los Empleados y Funcionarios del Poder Ejecutivo		83,205
	11731 Contribuciones al Instituto de Previsión Militar - Cuota Patronal		1,670,626
	11733 Contribuciones al Instituto de Previsión Militar - Reserva Laboral		1,206,225
	11732 Contribuciones al Instituto de Previsión Militar - Régimen de Riesgos Especiales		1,088,200
	11750 Contribuciones para Seguro Social		433,582
	11520 Decimocuarto Mes		1,248,145
	11510 Decimotercer Mes		1,248,145
	35620 Diesel		70,000
	35610 Gasolina		22,020
	25400 Primas y Gastos de Seguro		105,000
	24710 Servicios De Consultoría De Gestión Administrativa Y Financiera		140,000
	11100 Sueldos Básicos		15,009,660



REPÚBLICA DE HONDURAS
SECRETARÍA DE FINANZAS

**PRESUPUESTO DE EGRESOS POR ESTRUCTURA
PROGRAMÁTICA
(DETALLADA) PARA PRESUPUESTOS CON
PERSPECTIVA DE GÉNERO
EJERCICIO: 2025**



REP:R00823026
GESTIÓN:2025
09/09/2024 09:56:59 p.m.

ETAPA: APROBADO MINISTROS

OBJETO	DESCRIPCIÓN	BENEFICIARIO TRF	IMPORTE
INSTITUCIÓN:	0044 Instituto Nacional Penitenciario		785,053
ESTRATEGIA:	51 PRESUPUESTOS CON PERSPECTIVA DE GÉNERO		785,053
ÁREA:	10 Autonomías		785,053
SUBÁREA:	40 Interrelación de las autonomías		785,053
CATEGORÍA:	00		785,053
GA:	1 GERENCIA CENTRAL		785,053
UE:	1 DIRECCIÓN NACIONAL		785,053
FUENTE FINAC:	111 Tesoro Nacional		785,053
ORGANISMO:	1 Tesorería General de la República - Efectivo		785,053
PROGRAMA:	1 ACTIVIDADES CENTRALES		785,053
SUBPROGRAMA:	0 -		785,053
PROYECTO:	0 -		785,053
ACTV./OBRA:	7 EQUIDAD DE GÉNERO		785,053
	11600 Complementos		27,929
	11731 Contribuciones al Instituto de Previsión Militar - Cuota Patronal		57,038
	11733 Contribuciones al Instituto de Previsión Militar - Reserva Laboral		42,347
	11732 Contribuciones al Instituto de Previsión Militar - Régimen de Riesgos Especiales		37,594
	11750 Contribuciones para Seguro Social		15,198
	11520 Decimocuarto Mes		43,211
	11510 Decimotercer Mes		43,211
	11100 Sueldos Básicos		518,525
INSTITUCIÓN:	0045 Instituto Nacional de Migración		53,741,716
ESTRATEGIA:	51 PRESUPUESTOS CON PERSPECTIVA DE GÉNERO		53,741,716
ÁREA:	10 Autonomías		53,741,716
SUBÁREA:	20 Autonomía física		53,741,716
CATEGORÍA:	00		53,741,716
GA:	1 GERENCIA CENTRAL		53,741,716
UE:	1 MIGRACIÓN Y EXTRANJERÍA		53,741,716
FUENTE FINAC:	111 Tesoro Nacional		53,741,716
ORGANISMO:	1 Tesorería General de la República - Efectivo		53,741,716
PROGRAMA:	11 SERVICIOS DE MIGRACION Y EXTRANJERÍA		53,741,716
SUBPROGRAMA:	0 -		53,741,716
PROYECTO:	0 -		53,741,716
ACTV./OBRA:	4 CENTROS DE ATENCION AL MIGRANTE		53,741,716
	11400 Adicionales		7,427,790
	21200 Agua		26,400
	22100 Alquiler de Edificios, Viviendas y Locales		237,600
	32400 Calzados		880,000
	11600 Complementos		85,639
	47110 Construcciones y Mejoras de Bienes en Dominio Privado		17,600,000
	11710 Contribuciones al Instituto Nacional de Jubilaciones y Pensiones de los Empleados y Funcionarios del Poder Ejecutivo		205,296
	11750 Contribuciones para Seguro Social		39,406
	12550 Contribuciones para Seguro Social		57,394
	11520 Decimocuarto Mes		117,986
	12420 Decimocuarto Mes		83,600
	11510 Decimotercer Mes		117,986
	12410 Decimotercer Mes		83,600
	36930 Elementos de Ferretería		132,000
	39100 Elementos de Limpieza y Aseo Personal		1,760,000
	42120 Equipos Varios de Oficina		880,000
	42600 Equipos para Computación		61,580
	42110 Muebles Varios de Oficina		880,000
	42130 Muebles para Alojamiento Colectivo		220,000
	32310 Prendas de Vestir		5,280,000



REPÚBLICA DE HONDURAS
SECRETARÍA DE FINANZAS

**PRESUPUESTO DE EGRESOS POR ESTRUCTURA
PROGRAMÁTICA
(DETALLADA) PARA PRESUPUESTOS CON
PERSPECTIVA DE GÉNERO
EJERCICIO: 2025**



REP:R00823026
GESTIÓN:2025
09/09/2024 09:56:59 p.m.

ETAPA: APROBADO MINISTROS

OBJETO	DESCRIPCIÓN	BENEFICIARIO TRF	IMPORTE
INSTITUCIÓN:	0045 Instituto Nacional de Migración		53,741,716
ESTRATEGIA:	51 PRESUPUESTOS CON PERSPECTIVA DE GÉNERO		53,741,716
ÁREA:	10 Autonomías		53,741,716
SUBÁREA:	20 Autonomía física		53,741,716
CATEGORÍA:	00		53,741,716
GA:	1 GERENCIA CENTRAL		53,741,716
UE:	1 MIGRACION Y EXTRANJERIA		53,741,716
FUENTE FINAC:	111 Tesoro Nacional		53,741,716
ORGANISMO:	1 Tesorería General de la República - Efectivo		53,741,716
PROGRAMA:	11 SERVICIOS DE MIGRACION Y EXTRANJERIA		53,741,716
SUBPROGRAMA:	0 -		53,741,716
PROYECTO:	0 -		53,741,716
ACTV./OBRA:	4 CENTROS DE ATENCION AL MIGRANTE		53,741,716
	25400 Primas y Gastos de Seguro		88,000
	31110 Productos Alimenticios Y Bebidas		7,480,000
	33100 Productos De Papel Y Cartón		44,000
	35210 Productos Farmacéuticos y Medicinales Varios		6,160,000
	33300 Productos de Artes Gráficas		44,000
	35800 Productos de Material Plástico		28,007
	39600 Repuestos y Accesorios		880,000
	25700 Servicio de Internet		10,560
	11100 Sueldos Básicos		1,415,832
	12100 Sueldos Básicos		1,003,200
	21420 Telefonía Fija		15,840
	39200 Útiles de Escritorio, Oficina y Enseñanza		44,000
	26210 Viáticos Nacionales		352,000
INSTITUCIÓN:	0050 Secretaría de Educación		1,454,030
ESTRATEGIA:	51 PRESUPUESTOS CON PERSPECTIVA DE GÉNERO		1,454,030
ÁREA:	10 Autonomías		1,454,030
SUBÁREA:	10 Autonomía en la toma de decisiones		1,454,030
CATEGORÍA:	00		1,454,030
GA:	1 GERENCIA CENTRAL		1,454,030
UE:	147 SUB SECRETARIA DE SERVICIOS EDUCATIVOS		1,454,030
FUENTE FINAC:	111 Tesoro Nacional		1,454,030
ORGANISMO:	1 Tesorería General de la República - Efectivo		1,454,030
PROGRAMA:	1 ACTIVIDADES CENTRALES		1,454,030
SUBPROGRAMA:	0 -		1,454,030
PROYECTO:	0 -		1,454,030
ACTV./OBRA:	11 CORRESPONSABILIDAD PROGRAMA CIUDAD MUJER		1,454,030
	29100 Ceremonial y Protocolo		140,000
	32200 Confecciones Textiles		30,000
	35620 Diesel		10,000
	39100 Elementos de Limpieza y Aseo Personal		20,000
	42120 Equipos Varios de Oficina		80,000
	42600 Equipos para Computación		80,000
	36400 Herramientas Menores		10,000
	39530 Material Médico Quirúrgico Menor		5,000
	42110 Muebles Varios de Oficina		32,970
	41120 Para Construcción de Bienes en Dominio Público		425,000
	32310 Prendas de Vestir		90,000
	31110 Productos Alimenticios Y Bebidas		335,060
	33100 Productos De Papel Y Cartón		30,000
	33300 Productos de Artes Gráficas		20,000
	39600 Repuestos y Accesorios		50,000



REPÚBLICA DE HONDURAS
SECRETARÍA DE FINANZAS

**PRESUPUESTO DE EGRESOS POR ESTRUCTURA
PROGRAMÁTICA
(DETALLADA) PARA PRESUPUESTOS CON
PERSPECTIVA DE GÉNERO
EJERCICIO: 2025**



REP:R00823026
GESTIÓN:2025
09/09/2024 09:56:59 p.m.

ETAPA: APROBADO MINISTROS

OBJETO	DESCRIPCIÓN	BENEFICIARIO TRF	IMPORTE
INSTITUCIÓN:	0050 Secretaría de Educación		1,454,030
ESTRATEGIA:	51 PRESUPUESTOS CON PERSPECTIVA DE GÉNERO		1,454,030
ÁREA:	10 Autonomías		1,454,030
SUBÁREA:	10 Autonomía en la toma de decisiones		1,454,030
CATEGORÍA:	00		1,454,030
GA:	1 GERENCIA CENTRAL		1,454,030
UE:	147 SUB SECRETARIA DE SERVICIOS EDUCATIVOS		1,454,030
FUENTE FINAC:	111 Tesoro Nacional		1,454,030
ORGANISMO:	1 Tesorería General de la República - Efectivo		1,454,030
PROGRAMA:	1 ACTIVIDADES CENTRALES		1,454,030
SUBPROGRAMA:	0 -		1,454,030
PROYECTO:	0 -		1,454,030
ACTV./OBRA:	11 CORRESPONSABILIDAD PROGRAMA CIUDAD MUJER		1,454,030
	39200 Útiles de Escritorio, Oficina y Enseñanza		30,000
	26210 Viáticos Nacionales		66,000
INSTITUCIÓN:	0060 Secretaría de Salud		69,394,125
ESTRATEGIA:	51 PRESUPUESTOS CON PERSPECTIVA DE GÉNERO		69,394,125
ÁREA:	10 Autonomías		69,394,125
SUBÁREA:	20 Autonomía física		69,394,125
CATEGORÍA:	00		69,394,125
GA:	1 GERENCIA CENTRAL		24,037,076
UE:	53 GERENCIA ADMINISTRATIVA		24,037,076
FUENTE FINAC:	111 Tesoro Nacional		24,037,076
ORGANISMO:	1 Tesorería General de la República - Efectivo		24,037,076
PROGRAMA:	20 PROVISION DE SERVICIOS DE SALUD DEL SEGUNDO NIVEL DE ATENCION (SERVICIOS HOSPITALARIOS)		24,000,000
SUBPROGRAMA:	0 -		24,000,000
PROYECTO:	0 -		24,000,000
ACTV./OBRA:	1 DIRECCION Y COORDINACION		24,000,000
	51310 Transferencias Corrientes A Instituciones Sin Fines De Lucro		24,000,000
	4031 Asociación Hondureña de Lucha Contra el Cancer		24,000,000
PROGRAMA:	1 ACTIVIDADES CENTRALES		37,076
SUBPROGRAMA:	0 -		37,076
PROYECTO:	0 -		37,076
ACTV./OBRA:	3 INICIATIVA CIUDAD MUJER		37,076
	23200 Mantenimiento y Reparación de Equipos y Medios de Transporte		966
	32310 Prendas de Vestir		3,450
	33100 Productos De Papel Y Cartón		10,672
	25300 Servicio de Imprenta, Publicaciones y Reproducciones		4,048
	39200 Útiles de Escritorio, Oficina y Enseñanza		17,940
GA:	56 GERENCIA ADMINISTRATIVA PROYECTO GESALUD		45,357,049
UE:	95 PROYECTO GESALUD		45,357,049
FUENTE FINAC:	221 Crédito Externo		45,357,049
ORGANISMO:	173 Banco Interamericano de Desarrollo		45,357,049
PROGRAMA:	19 PROVISION DE SERVICIOS DE SALUD DEL PRIMER NIVEL DE ATENCION		45,357,049
SUBPROGRAMA:	0 -		45,357,049
PROYECTO:	28 APOYO AL SISTEMA INTEGRAL DE PROTECCIÓN SOCIAL 5008/BL-HO		45,357,049
ACTV./OBRA:	1 FORTALECIMIENTO DE SERVICIOS DE SALUD MATERNO INFANTIL		45,357,049
	21200 Agua		60,000
	22100 Alquiler de Edificios, Viviendas y Locales		2,158,800
	24200 Estudios, Investigaciones y Análisis de Factibilidad		400,000
	31110 Productos Alimenticios Y Bebidas		1,432,539
	24710 Servicios De Consultoría De Gestión Administrativa Y Financiera		16,119,000
	24130 Servicios Médicos		21,993,710
	24500 Servicios de Capacitación		85,000
	39200 Útiles de Escritorio, Oficina y Enseñanza		108,000
	26210 Viáticos Nacionales		3,000,000



REPÚBLICA DE HONDURAS
SECRETARÍA DE FINANZAS

**PRESUPUESTO DE EGRESOS POR ESTRUCTURA
PROGRAMÁTICA
(DETALLADA) PARA PRESUPUESTOS CON
PERSPECTIVA DE GÉNERO
EJERCICIO: 2025**



REP:R00823026
GESTIÓN:2025
09/09/2024 09:56:59 p.m.

ETAPA: APROBADO MINISTROS

OBJETO	DESCRIPCIÓN	BENEFICIARIO TRF	IMPORTE
INSTITUCIÓN:	0070 Secretaría de Seguridad		42,824,446
ESTRATEGIA:	51 PRESUPUESTOS CON PERSPECTIVA DE GÉNERO		42,824,446
ÁREA:	10 Autonomías		42,824,446
SUBÁREA:	20 Autonomía física		42,824,446
CATEGORÍA:	00		42,824,446
GA:	1 GERENCIA CENTRAL		42,824,446
UE:	12 DIRECCION POLICIAL DE INVESTIGACION (DPI)		28,417,009
FUENTE FINAC:	111 Tesoro Nacional		28,417,009
ORGANISMO:	1 Tesorería General de la República - Efectivo		28,417,009
PROGRAMA:	12 SERVICIOS DE INVESTIGACIÓN DELICTIVA		28,417,009
SUBPROGRAMA:	0 -		28,417,009
PROYECTO:	0 -		28,417,009
ACTV./OBRA:	5 SERVICIOS DE ATENCIÓN A LA VIOLENCIA CONTRA LA MUJER		15,985,103
	11600 Complementos		798,027
	11731 Contribuciones al Instituto de Previsión Militar - Cuota Patronal		1,053,395
	11733 Contribuciones al Instituto de Previsión Militar - Reserva Laboral		1,094,893
	11732 Contribuciones al Instituto de Previsión Militar - Régimen de Riesgos Especiales		694,283
	11750 Contribuciones para Seguro Social		311,550
	11520 Decimocuarto Mes		798,027
	11510 Decimotercer Mes		798,027
	33100 Productos De Papel Y Cartón		458,547
	39600 Repuestos y Accesorios		328,785
	11100 Sueldos Básicos		9,576,317
	39200 Útiles de Escritorio, Oficina y Enseñanza		73,252
ACTV./OBRA:	7 SERVICIOS DE INVESTIGACION DE FEMICIDIOS Y DELITOS CONEXOS		12,431,906
	11600 Complementos		612,203
	11731 Contribuciones al Instituto de Previsión Militar - Cuota Patronal		808,085
	11733 Contribuciones al Instituto de Previsión Militar - Reserva Laboral		839,941
	11732 Contribuciones al Instituto de Previsión Militar - Régimen de Riesgos Especiales		532,600
	11750 Contribuciones para Seguro Social		281,155
	11520 Decimocuarto Mes		612,203
	11510 Decimotercer Mes		612,203
	33100 Productos De Papel Y Cartón		458,547
	39600 Repuestos y Accesorios		328,785
	11100 Sueldos Básicos		7,346,184
UE:	8 DIRECCIÓN NACIONAL DE PREVENCIÓN Y SEGURIDAD COMUNITARIA (DN)		3,005,133
FUENTE FINAC:	111 Tesoro Nacional		3,005,133
ORGANISMO:	1 Tesorería General de la República - Efectivo		3,005,133
PROGRAMA:	11 SERVICIOS POLICIALES DE PREVENCIÓN, PROTECCIÓN Y CONTROL		3,005,133
SUBPROGRAMA:	0 -		3,005,133
PROYECTO:	0 -		3,005,133
ACTV./OBRA:	7 SERVICIOS PREVENTIVOS DE ATENCION A LA VIOLENCIA CONTRA LA MUJER		3,005,133
	11600 Complementos		111,319
	11731 Contribuciones al Instituto de Previsión Militar - Cuota Patronal		146,942
	11733 Contribuciones al Instituto de Previsión Militar - Reserva Laboral		109,093
	11732 Contribuciones al Instituto de Previsión Militar - Régimen de Riesgos Especiales		96,848
	11750 Contribuciones para Seguro Social		37,994
	11520 Decimocuarto Mes		111,319
	11510 Decimotercer Mes		111,319
	39100 Elementos de Limpieza y Aseo Personal		151,471
	33100 Productos De Papel Y Cartón		500,000
	11100 Sueldos Básicos		1,335,828



REPÚBLICA DE HONDURAS
SECRETARÍA DE FINANZAS

**PRESUPUESTO DE EGRESOS POR ESTRUCTURA
PROGRAMÁTICA
(DETALLADA) PARA PRESUPUESTOS CON
PERSPECTIVA DE GÉNERO
EJERCICIO: 2025**



REP:R00823026
GESTIÓN:2025
09/09/2024 09:56:59 p.m.

ETAPA: APROBADO MINISTROS

OBJETO	DESCRIPCIÓN	BENEFICIARIO TRF	IMPORTE
INSTITUCIÓN:	0070 Secretaría de Seguridad		42,824,446
ESTRATEGIA:	51 PRESUPUESTOS CON PERSPECTIVA DE GÉNERO		42,824,446
ÁREA:	10 Autonomías		42,824,446
SUBÁREA:	20 Autonomía física		42,824,446
CATEGORÍA:	00		42,824,446
GA:	1 GERENCIA CENTRAL		42,824,446
UE:	8 DIRECCIÓN NACIONAL DE PREVENCIÓN Y SEGURIDAD COMUNITARIA (DN)		3,005,133
FUENTE FINAC:	111 Tesoro Nacional		3,005,133
ORGANISMO:	1 Tesorería General de la República - Efectivo		3,005,133
PROGRAMA:	11 SERVICIOS POLICIALES DE PREVENCIÓN, PROTECCIÓN Y CONTROL		3,005,133
SUBPROGRAMA:	0 -		3,005,133
PROYECTO:	0 -		3,005,133
ACTV./OBRA:	7 SERVICIOS PREVENTIVOS DE ATENCIÓN A LA VIOLENCIA CONTRA LA MUJER		3,005,133
	39200 Útiles de Escritorio, Oficina y Enseñanza		293,000
UE:	34 FONDO OPERATIVO DE LA POLICIA NACIONAL-TASA DE SEGURIDAD POBLACIONAL		11,402,304
FUENTE FINAC:	111 Tesoro Nacional		11,402,304
ORGANISMO:	701 Tasa de Seguridad Poblacional		11,402,304
PROGRAMA:	12 SERVICIOS DE INVESTIGACION DELICTIVA		4,766,286
SUBPROGRAMA:	0 -		4,766,286
PROYECTO:	0 -		4,766,286
ACTV./OBRA:	5 SERVICIOS DE ATENCIÓN A LA VIOLENCIA CONTRA LA MUJER		563,609
	35620 Diesel		219,541
	35610 Gasolina		12,000
	34400 Llantas y Cámaras de Aire		53,480
	23200 Mantenimiento y Reparación de Equipos y Medios de Transporte		278,588
ACTV./OBRA:	7 SERVICIOS DE INVESTIGACION DE FEMICIDIOS Y DELITOS CONEXOS		4,202,677
	35620 Diesel		3,659,021
	35610 Gasolina		200,000
	34400 Llantas y Cámaras de Aire		53,480
	23200 Mantenimiento y Reparación de Equipos y Medios de Transporte		290,176
PROGRAMA:	11 SERVICIOS POLICIALES DE PREVENCIÓN, PROTECCIÓN Y CONTROL		6,636,018
SUBPROGRAMA:	0 -		6,636,018
PROYECTO:	0 -		6,636,018
ACTV./OBRA:	7 SERVICIOS PREVENTIVOS DE ATENCIÓN A LA VIOLENCIA CONTRA LA MUJER		6,636,018
	35620 Diesel		4,024,923
	35610 Gasolina		250,000
	34400 Llantas y Cámaras de Aire		240,865
	23200 Mantenimiento y Reparación de Equipos y Medios de Transporte		1,657,180
	39600 Repuestos y Accesorios		463,050
INSTITUCIÓN:	0080 Secretaría de Relaciones Exteriores y Cooperación Internacional		89,482,574
ESTRATEGIA:	51 PRESUPUESTOS CON PERSPECTIVA DE GÉNERO		89,482,574
ÁREA:	10 Autonomías		89,482,574
SUBÁREA:	20 Autonomía física		89,482,574
CATEGORÍA:	00		89,482,574
GA:	1 GERENCIA CENTRAL		89,482,574
UE:	32 DIRECCIÓN GENERAL DE PROTECCIÓN AL MIGRANTE		89,482,574
FUENTE FINAC:	111 Tesoro Nacional		89,482,574
ORGANISMO:	1 Tesorería General de la República - Efectivo		89,482,574
PROGRAMA:	18 PROTECCIÓN AL HONDUREÑO MIGRANTE		89,482,574
SUBPROGRAMA:	0 -		89,482,574
PROYECTO:	0 -		89,482,574
ACTV./OBRA:	3 ASISTENCIA AL MIGRANTE RETORNADO		12,790,924
	11600 Complementos		11,235
	11710 Contribuciones al Instituto Nacional de Jubilaciones y Pensiones de los Empleados y Funcionarios del Poder Ejecutivo		19,549
	11750 Contribuciones para Seguro Social		2,850
	11520 Decimocuarto Mes		11,235
	11510 Decimotercer Mes		11,235



REPÚBLICA DE HONDURAS
SECRETARÍA DE FINANZAS

**PRESUPUESTO DE EGRESOS POR ESTRUCTURA
PROGRAMÁTICA
(DETALLADA) PARA PRESUPUESTOS CON
PERSPECTIVA DE GÉNERO
EJERCICIO: 2025**



REP:R00823026
GESTIÓN:2025
09/09/2024 09:57:01 p.m.

ETAPA: APROBADO MINISTROS

OBJETO	DESCRIPCIÓN	BENEFICIARIO TRF	IMPORTE
INSTITUCIÓN:	0080 Secretaría de Relaciones Exteriores y Cooperación Internacional		89,482,574
ESTRATEGIA:	51 PRESUPUESTOS CON PERSPECTIVA DE GÉNERO		89,482,574
ÁREA:	10 Autonomías		89,482,574
SUBÁREA:	20 Autonomía física		89,482,574
CATEGORÍA:	00		89,482,574
GA:	1 GERENCIA CENTRAL		89,482,574
UE:	32 DIRECCIÓN GENERAL DE PROTECCIÓN AL MIGRANTE		89,482,574
FUENTE FINAC:	111 Tesoro Nacional		89,482,574
ORGANISMO:	1 Tesorería General de la República - Efectivo		89,482,574
PROGRAMA:	18 PROTECCIÓN AL HONDUREÑO MIGRANTE		89,482,574
SUBPROGRAMA:	0 -		89,482,574
PROYECTO:	0 -		89,482,574
ACTV./OBRA:	3 ASISTENCIA AL MIGRANTE RETORNADO		12,790,924
	11100 Sueldos Básicos		134,820
	51310 Transferencias Corrientes A Instituciones Sin Fines De Lucro		12,600,000
		4030 Cruz Roja Hondureña	9,100,000
		4567 Asociación Hermanas Misioneras Scalabrinianas	3,500,000
ACTV./OBRA:	1 DIRECCIÓN Y COORDINACIÓN DEL PROGRAMA		32,956,109
	45100 Aplicaciones Informáticas		735,000
	29100 Ceremonial y Protocolo		2,450,000
	11600 Complementos		73,006
	11710 Contribuciones al Instituto Nacional de Jubilaciones y Pensiones de los Empleados y Funcionarios del Poder Ejecutivo		171,507
	11750 Contribuciones para Seguro Social		31,346
	12550 Contribuciones para Seguro Social		140,000
	11520 Decimocuarto Mes		98,567
	12420 Decimocuarto Mes		218,750
	11510 Decimotercer Mes		98,567
	12410 Decimotercer Mes		437,500
	39100 Elementos de Limpieza y Aseo Personal		87,500
	42120 Equipos Varios de Oficina		262,500
	42600 Equipos para Computación		350,000
	42900 Equipos para Electrificación (Medidores, Transformadores y Postes)		350,000
	99910 Erogaciones corrientes de embajadas, misiones permanentes y oficinas consulares		7,350,000
	35610 Gasolina		52,500
	42800 Herramientas Mayores		70,000
	42110 Muebles Varios de Oficina		350,000
	42130 Muebles para Alojamiento Colectivo		175,000
	26120 Pasajes al Exterior		3,150,000
	32310 Prendas de Vestir		35,000
	31110 Productos Alimenticios Y Bebidas		299,058
	33100 Productos De Papel Y Cartón		87,500
	33300 Productos de Artes Gráficas		35,000
	39600 Repuestos y Accesorios		1,225,000
	25300 Servicio de Imprenta, Publicaciones y Reproducciones		350,000
	25700 Servicio de Internet		105,000
	25100 Servicio de Transporte		1,050,000
	24710 Servicios De Consultoría De Gestión Administrativa Y Financiera		2,450,000
	11100 Sueldos Básicos		1,182,808
	12100 Sueldos Básicos		5,250,000
	39200 Útiles de Escritorio, Oficina y Enseñanza		35,000



REPÚBLICA DE HONDURAS
SECRETARÍA DE FINANZAS

**PRESUPUESTO DE EGRESOS POR ESTRUCTURA
PROGRAMÁTICA
(DETALLADA) PARA PRESUPUESTOS CON
PERSPECTIVA DE GÉNERO
EJERCICIO: 2025**



REP:R00823026
GESTIÓN:2025
09/09/2024 09:57:02 p.m.

ETAPA: APROBADO MINISTROS

OBJETO	DESCRIPCIÓN	BENEFICIARIO TRF	IMPORTE
INSTITUCIÓN:	0080 Secretaría de Relaciones Exteriores y Cooperación Internacional		89,482,574
ESTRATEGIA:	51 PRESUPUESTOS CON PERSPECTIVA DE GÉNERO		89,482,574
ÁREA:	10 Autonomías		89,482,574
SUBÁREA:	20 Autonomía física		89,482,574
CATEGORÍA:	00		89,482,574
GA:	1 GERENCIA CENTRAL		89,482,574
UE:	32 DIRECCIÓN GENERAL DE PROTECCIÓN AL MIGRANTE		89,482,574
FUENTE FINAC:	111 Tesoro Nacional		89,482,574
ORGANISMO:	1 Tesorería General de la República - Efectivo		89,482,574
PROGRAMA:	18 PROTECCIÓN AL HONDUREÑO MIGRANTE		89,482,574
SUBPROGRAMA:	0 -		89,482,574
PROYECTO:	0 -		89,482,574
ACTV./OBRA:	1 DIRECCIÓN Y COORDINACIÓN DEL PROGRAMA		32,956,109
	26210 Viáticos Nacionales		700,000
	26220 Viáticos al Exterior		3,500,000
ACTV./OBRA:	2 PROTECCIÓN AL HONDUREÑO MIGRANTE		43,735,542
	45100 Aplicaciones Informáticas		700,000
	51220 Ayuda Social a Personas		14,000,000
	29100 Ceremonial y Protocolo		350,000
	11600 Complementos		7,945
	11710 Contribuciones al Instituto Nacional de Jubilaciones y Pensiones de los Empleados y Funcionarios del Poder Ejecutivo		13,824
	11750 Contribuciones para Seguro Social		2,850
	11520 Decimocuarto Mes		7,945
	11510 Decimotercer Mes		7,945
	39100 Elementos de Limpieza y Aseo Personal		87,500
	42310 Equipo de Transporte Terrestre para Personas		350,000
	42120 Equipos Varios de Oficina		350,000
	42600 Equipos para Computación		350,000
	99910 Erogaciones corrientes de embajadas, misiones permanentes y oficinas consulares		21,000,000
	35610 Gasolina		140,000
	42110 Muebles Varios de Oficina		350,000
	42130 Muebles para Alojamiento Colectivo		302,574
	32310 Prendas de Vestir		105,000
	31110 Productos Alimenticios Y Bebidas		175,000
	33100 Productos De Papel Y Cartón		175,000
	33300 Productos de Artes Gráficas		87,500
	39600 Repuestos y Accesorios		3,500,000
	24710 Servicios De Consultoría De Gestión Administrativa Y Financiera		1,050,000
	11100 Sueldos Básicos		95,340
	39200 Útiles de Escritorio, Oficina y Enseñanza		140,000
	26220 Viáticos al Exterior		387,118



REPÚBLICA DE HONDURAS
SECRETARÍA DE FINANZAS

**PRESUPUESTO DE EGRESOS POR ESTRUCTURA
PROGRAMÁTICA
(DETALLADA) PARA PRESUPUESTOS CON
PERSPECTIVA DE GÉNERO
EJERCICIO: 2025**



REP:R00823026
GESTIÓN:2025
09/09/2024 09:57:02 p.m.

ETAPA: APROBADO MINISTROS

OBJETO	DESCRIPCIÓN	BENEFICIARIO TRF	IMPORTE
INSTITUCIÓN:	0090 Secretaría de Defensa Nacional		25,851,734
ESTRATEGIA:	51 PRESUPUESTOS CON PERSPECTIVA DE GÉNERO		25,851,734
ÁREA:	10 Autonomías		25,851,734
SUBÁREA:	40 Interrelación de las autonomías		25,851,734
CATEGORÍA:	00		25,851,734
GA:	1 GERENCIA CENTRAL		25,851,734
UE:	11 EJÉRCITO		4,519,654
FUENTE FINAC:	111 Tesoro Nacional		4,519,654
ORGANISMO:	701 Tasa de Seguridad Poblacional		1,404,000
PROGRAMA:	11 DEFENSA DE LA SOBERANÍA NACIONAL E INTEGRIDAD TERRITORIAL		1,404,000
SUBPROGRAMA:	1 DEFENSA DE LA SOBERANÍA Y SEGURIDAD NACIONAL EN EL DOMINIO DEL ESPACIO TERRESTRE		1,404,000
PROYECTO:	0 -		1,404,000
ACTV./OBRA:	4 FORMACIÓN, CAPACITACIÓN Y ADIESTRAMIENTO DEL PERSONAL MILITAR EN EL DOMINIO TERRESTRE		1,404,000
	31110 Productos Alimenticios Y Bebidas		1,404,000
ORGANISMO:	1 Tesorería General de la República - Efectivo		3,115,654
PROGRAMA:	11 DEFENSA DE LA SOBERANÍA NACIONAL E INTEGRIDAD TERRITORIAL		3,115,654
SUBPROGRAMA:	1 DEFENSA DE LA SOBERANÍA Y SEGURIDAD NACIONAL EN EL DOMINIO DEL ESPACIO TERRESTRE		3,115,654
PROYECTO:	0 -		3,115,654
ACTV./OBRA:	4 FORMACIÓN, CAPACITACIÓN Y ADIESTRAMIENTO DEL PERSONAL MILITAR EN EL DOMINIO TERRESTRE		3,115,654
	51212 Becas En El Exterior		206,012
	51211 Becas Nacionales		190,000
	51240 Beneficios Especiales		1,375,440
	32400 Calzados		81,452
	39100 Elementos de Limpieza y Aseo Personal		56,464
	26120 Pasajes al Exterior		280,000
	32310 Prendas de Vestir		40,726
	25400 Primas y Gastos de Seguro		355,290
	33100 Productos De Papel Y Cartón		55,369
	35930 Productos Químicos de Uso Personal		74,901
	39200 Útiles de Escritorio, Oficina y Enseñanza		100,000
	26220 Viáticos al Exterior		300,000
UE:	12 FUERZA AEREA HONDUREÑA		12,247,872
FUENTE FINAC:	111 Tesoro Nacional		12,247,872
ORGANISMO:	701 Tasa de Seguridad Poblacional		972,000
PROGRAMA:	11 DEFENSA DE LA SOBERANÍA NACIONAL E INTEGRIDAD TERRITORIAL		972,000
SUBPROGRAMA:	2 DEFENSA DE LA SOBERANÍA Y SEGURIDAD NACIONAL EN EL DOMINIO DEL ESPACIO AEREO		972,000
PROYECTO:	0 -		972,000
ACTV./OBRA:	4 FORMACIÓN, CAPACITACIÓN Y ADIESTRAMIENTO DEL PERSONAL MILITAR EN EL DOMINIO AEREO		972,000
	31110 Productos Alimenticios Y Bebidas		972,000
ORGANISMO:	1 Tesorería General de la República - Efectivo		11,275,872
PROGRAMA:	11 DEFENSA DE LA SOBERANÍA NACIONAL E INTEGRIDAD TERRITORIAL		11,275,872
SUBPROGRAMA:	2 DEFENSA DE LA SOBERANÍA Y SEGURIDAD NACIONAL EN EL DOMINIO DEL ESPACIO AEREO		11,275,872
PROYECTO:	0 -		11,275,872
ACTV./OBRA:	4 FORMACIÓN, CAPACITACIÓN Y ADIESTRAMIENTO DEL PERSONAL MILITAR EN EL DOMINIO AEREO		11,275,872
	35650 Aceites y Grasas Lubricantes		5,000
	51212 Becas En El Exterior		66,000
	51211 Becas Nacionales		80,000
	51240 Beneficios Especiales		900,406
	32400 Calzados		50,000
	11600 Complementos		401,433
	32200 Confecciones Textiles		30,000
	11731 Contribuciones al Instituto de Previsión Militar - Cuota Patronal		681,543
	11733 Contribuciones al Instituto de Previsión Militar - Reserva Laboral		505,994
	11732 Contribuciones al Instituto de Previsión Militar - Régimen de Riesgos Especiales		449,199
	11520 Decimocuarto Mes		516,321



REPÚBLICA DE HONDURAS
SECRETARÍA DE FINANZAS

**PRESUPUESTO DE EGRESOS POR ESTRUCTURA
PROGRAMÁTICA
(DETALLADA) PARA PRESUPUESTOS CON
PERSPECTIVA DE GÉNERO
EJERCICIO: 2025**



REP:R00823026
GESTIÓN:2025
09/09/2024 09:57:02 p.m.

ETAPA: APROBADO MINISTROS

OBJETO	DESCRIPCIÓN	BENEFICIARIO TRF	IMPORTE
INSTITUCIÓN:	0090 Secretaría de Defensa Nacional		25,851,734
ESTRATEGIA:	51 PRESUPUESTOS CON PERSPECTIVA DE GÉNERO		25,851,734
ÁREA:	10 Autonomías		25,851,734
SUBÁREA:	40 Interrelación de las autonomías		25,851,734
CATEGORÍA:	00		25,851,734
GA:	1 GERENCIA CENTRAL		25,851,734
UE:	12 FUERZA AEREA HONDUREÑA		12,247,872
FUENTE FINAC:	111 Tesoro Nacional		12,247,872
ORGANISMO:	1 Tesorería General de la República - Efectivo		11,275,872
PROGRAMA:	11 DEFENSA DE LA SOBERANÍA NACIONAL E INTEGRIDAD TERRITORIAL		11,275,872
SUBPROGRAMA:	2 DEFENSA DE LA SOBERANÍA Y SEGURIDAD NACIONAL EN EL DOMINIO DEL ESPACIO AEREO		11,275,872
PROYECTO:	0 -		11,275,872
ACTV./OBRA:	4 FORMACIÓN, CAPACITACIÓN Y ADIESTRAMIENTO DEL PERSONAL MILITAR EN EL DOMINIO AEREO		11,275,872
	11510 Decimotercer Mes		516,321
	39100 Elementos de Limpieza y Aseo Personal		80,000
	39550 Instrumental Médico Odontológico		6,000
	39510 Instrumental Médico Quirúrgico Menor		10,000
	26120 Pasajes al Exterior		84,050
	32310 Prendas de Vestir		60,000
	25400 Primas y Gastos de Seguro		200,000
	33100 Productos De Papel Y Cartón		50,000
	35210 Productos Farmacéuticos y Medicinales Varios		46,200
	35930 Productos Químicos de Uso Personal		130,000
	33300 Productos de Artes Gráficas		9,500
	35800 Productos de Material Plástico		8,030
	39600 Repuestos y Accesorios		30,000
	25300 Servicio de Imprenta, Publicaciones y Reproducciones		3,000
	11100 Sueldos Básicos		6,195,846
	39800 Útiles Deportivos, Recreativos y de Rescate		6,000
	39200 Útiles de Escritorio, Oficina y Enseñanza		30,000
	26220 Viáticos al Exterior		125,030
UE:	13 FUERZA NAVAL DE HONDURAS		3,670,638
FUENTE FINAC:	111 Tesoro Nacional		3,670,638
ORGANISMO:	701 Tasa de Seguridad Poblacional		612,360
PROGRAMA:	11 DEFENSA DE LA SOBERANÍA NACIONAL E INTEGRIDAD TERRITORIAL		612,360
SUBPROGRAMA:	3 DEFENSA DE LA SOBERANÍA Y SEGURIDAD NACIONAL EN EL DOMINIO DEL ESPACIO MARÍTIMO		612,360
PROYECTO:	0 -		612,360
ACTV./OBRA:	4 FORMACIÓN, CAPACITACIÓN Y ADIESTRAMIENTO DEL PERSONAL EN EL DOMINIO MARÍTIMO		612,360
	31110 Productos Alimenticios Y Bebidas		612,360
ORGANISMO:	1 Tesorería General de la República - Efectivo		3,058,278
PROGRAMA:	11 DEFENSA DE LA SOBERANÍA NACIONAL E INTEGRIDAD TERRITORIAL		3,058,278
SUBPROGRAMA:	3 DEFENSA DE LA SOBERANÍA Y SEGURIDAD NACIONAL EN EL DOMINIO DEL ESPACIO MARÍTIMO		3,058,278
PROYECTO:	0 -		3,058,278
ACTV./OBRA:	4 FORMACIÓN, CAPACITACIÓN Y ADIESTRAMIENTO DEL PERSONAL EN EL DOMINIO MARÍTIMO		3,058,278
	51212 Becas En El Exterior		47,610
	51211 Becas Nacionales		100,000
	51240 Beneficios Especiales		744,290
	11600 Complementos		103,909
	11731 Contribuciones al Instituto de Previsión Militar - Cuota Patronal		158,559
	11733 Contribuciones al Instituto de Previsión Militar - Reserva Laboral		117,718
	11732 Contribuciones al Instituto de Previsión Militar - Régimen de Riesgos Especiales		104,505
	11520 Decimocuarto Mes		120,121
	11510 Decimotercer Mes		120,121



REPÚBLICA DE HONDURAS
SECRETARÍA DE FINANZAS

**PRESUPUESTO DE EGRESOS POR ESTRUCTURA
PROGRAMÁTICA
(DETALLADA) PARA PRESUPUESTOS CON
PERSPECTIVA DE GÉNERO
EJERCICIO: 2025**



REP:R00823026
GESTIÓN:2025
09/09/2024 09:57:02 p.m.

ETAPA: APROBADO MINISTROS

OBJETO	DESCRIPCIÓN	BENEFICIARIO TRF	IMPORTE
INSTITUCIÓN:	0090 Secretaría de Defensa Nacional		25,851,734
ESTRATEGIA:	51 PRESUPUESTOS CON PERSPECTIVA DE GÉNERO		25,851,734
ÁREA:	10 Autonomías		25,851,734
SUBÁREA:	40 Interrelación de las autonomías		25,851,734
CATEGORÍA:	00		25,851,734
GA:	1 GERENCIA CENTRAL		25,851,734
UE:	13 FUERZA NAVAL DE HONDURAS		3,670,638
FUENTE FINAC:	111 Tesoro Nacional		3,670,638
ORGANISMO:	1 Tesorería General de la República - Efectivo		3,058,278
PROGRAMA:	11 DEFENSA DE LA SOBERANÍA NACIONAL E INTEGRIDAD TERRITORIAL		3,058,278
SUBPROGRAMA:	3 DEFENSA DE LA SOBERANÍA Y SEGURIDAD NACIONAL EN EL DOMINIO DEL ESPACIO MARÍTIMO		3,058,278
PROYECTO:	0 -		3,058,278
ACTV./OBRA:	4 FORMACIÓN, CAPACITACIÓN Y ADIESTRAMIENTO DEL PERSONAL EN EL DOMINIO MARÍTIMO		3,058,278
	11100 Sueldos Básicos		1,441,446
UE:	14 OPERACIONES ESPECIALES EN MATERIA DE SEGURIDAD NACIONAL		4,114,740
FUENTE FINAC:	111 Tesoro Nacional		4,114,740
ORGANISMO:	1 Tesorería General de la República - Efectivo		4,114,740
PROGRAMA:	12 SISTEMAS OPERATIVOS EN MATERIA DE SEGURIDAD NACIONAL		4,114,740
SUBPROGRAMA:	0 -		4,114,740
PROYECTO:	0 -		4,114,740
ACTV./OBRA:	6 CAPACITACION Y EDUCACION ESPECIALIZADA		4,114,740
	35650 Aceites y Grasas Lubricantes		11,000
	51212 Becas En El Exterior		643,317
	51211 Becas Nacionales		562,500
	29100 Ceremonial y Protocolo		45,640
	11600 Complementos		110,540
	32200 Confecciones Textiles		1,000
	11731 Contribuciones al Instituto de Previsión Militar - Cuota Patronal		174,440
	11733 Contribuciones al Instituto de Previsión Militar - Reserva Laboral		110,474
	11732 Contribuciones al Instituto de Previsión Militar - Régimen de Riesgos Especiales		114,972
	11520 Decimocuarto Mes		132,151
	11510 Decimotercer Mes		132,151
	35620 Diesel		65,448
	36930 Elementos de Ferretería		15,000
	39100 Elementos de Limpieza y Aseo Personal		2,000
	35640 Gas LPG		3,000
	36400 Herramientas Menores		5,340
	23500 Limpieza, Aseo y Fumigación		5,300
	34400 Llantas y Cámaras de Aire		19,600
	31500 Madera, Corcho y sus Manufacturas		5,200
	23100 Mantenimiento y Reparación de Edificios y Locales		10,000
	23360 Mantenimiento y Reparación de Equipo de Oficina y Muebles		8,000
	23350 Mantenimiento y Reparación de Equipo para Computación		10,000
	23200 Mantenimiento y Reparación de Equipos y Medios de Transporte		76,000
	23400 Mantenimiento y Reparación de Obras Civiles e Instalaciones Varias		31,966
	38100 Material De Defensa Y Seguridad		22,952
	39530 Material Médico Quirúrgico Menor		3,000
	37500 Minerales Metales		6,000
	37800 Piedra, Arcilla Y Arena		4,500
	37100 Productos De Cemento, Asbesto, Yeso Y Otros		5,215
	33100 Productos De Papel Y Cartón		23,850
	36100 Productos Ferrosos		19,056



REPÚBLICA DE HONDURAS
SECRETARÍA DE FINANZAS

**PRESUPUESTO DE EGRESOS POR ESTRUCTURA
PROGRAMÁTICA
(DETALLADA) PARA PRESUPUESTOS CON
PERSPECTIVA DE GÉNERO
EJERCICIO: 2025**



REP:R00823026
GESTIÓN:2025
09/09/2024 09:57:02 p.m.

ETAPA: APROBADO MINISTROS

OBJETO	DESCRIPCIÓN	BENEFICIARIO TRF	IMPORTE
INSTITUCIÓN:	0090 Secretaría de Defensa Nacional		25,851,734
ESTRATEGIA:	51 PRESUPUESTOS CON PERSPECTIVA DE GÉNERO		25,851,734
ÁREA:	10 Autonomías		25,851,734
SUBÁREA:	40 Interrelación de las autonomías		25,851,734
CATEGORÍA:	00		25,851,734
GA:	1 GERENCIA CENTRAL		25,851,734
UE:	14 OPERACIONES ESPECIALES EN MATERIA DE SEGURIDAD NACIONAL		4,114,740
FUENTE FINAC:	111 Tesoro Nacional		4,114,740
ORGANISMO:	1 Tesorería General de la República - Efectivo		4,114,740
PROGRAMA:	12 SISTEMAS OPERATIVOS EN MATERIA DE SEGURIDAD NACIONAL		4,114,740
SUBPROGRAMA:	0 -		4,114,740
PROYECTO:	0 -		4,114,740
ACTV./OBRA:	6 CAPACITACION Y EDUCACION ESPECIALIZADA		4,114,740
	35800 Productos de Material Plástico		6,025
	37200 Productos de Vidrio		1,200
	39600 Repuestos y Accesorios		40,351
	25300 Servicio de Imprenta, Publicaciones y Reproducciones		8,000
	11100 Sueldos Básicos		1,585,815
	39400 Utensilios de Cocina y Comedor		3,065
	39300 Útiles y Materiales Eléctricos		5,344
	26210 Viáticos Nacionales		25,327
	26220 Viáticos al Exterior		60,000
UE:	32 POLICÍA MILITAR DE ORDEN PÚBLICO		1,298,832
FUENTE FINAC:	111 Tesoro Nacional		1,298,832
ORGANISMO:	701 Tasa de Seguridad Poblacional		163,180
PROGRAMA:	11 DEFENSA DE LA SOBERANÍA NACIONAL E INTEGRIDAD TERRITORIAL		163,180
SUBPROGRAMA:	4 DEFENSA DE LA SOBERANÍA Y SEGURIDAD NACIONAL, MANTENIMIENTO Y CONSERVACIÓN DEL ORDEN PÚBLICO		163,180
PROYECTO:	0 -		163,180
ACTV./OBRA:	4 EDUCACIÓN POLICIAL/ MILITAR		163,180
	31110 Productos Alimenticios Y Bebidas		163,180
ORGANISMO:	1 Tesorería General de la República - Efectivo		1,135,652
PROGRAMA:	11 DEFENSA DE LA SOBERANÍA NACIONAL E INTEGRIDAD TERRITORIAL		1,135,652
SUBPROGRAMA:	4 DEFENSA DE LA SOBERANÍA Y SEGURIDAD NACIONAL, MANTENIMIENTO Y CONSERVACIÓN DEL ORDEN PÚBLICO		1,135,652
PROYECTO:	0 -		1,135,652
ACTV./OBRA:	4 EDUCACIÓN POLICIAL/ MILITAR		1,135,652
	35650 Aceites y Grasas Lubricantes		3,000
	31200 Alimentos para Animales		200,000
	51240 Beneficios Especiales		192,743
	29100 Ceremonial y Protocolo		7,000
	11600 Complementos		30,512
	11731 Contribuciones al Instituto de Previsión Militar - Cuota Patronal		48,330
	11733 Contribuciones al Instituto de Previsión Militar - Reserva Laboral		35,881
	11732 Contribuciones al Instituto de Previsión Militar - Régimen de Riesgos Especiales		31,854
	11520 Decimocuarto Mes		36,614
	11510 Decimotercer Mes		36,614
	39100 Elementos de Limpieza y Aseo Personal		2,000
	35700 Específicos Veterinarios y Productos Varios para Animales		50,000
	33100 Productos De Papel Y Cartón		5,000
	39600 Repuestos y Accesorios		10,200
	25700 Servicio de Internet		1,540
	11100 Sueldos Básicos		439,364
	39200 Útiles de Escritorio, Oficina y Enseñanza		1,000
	26210 Viáticos Nacionales		4,000



REPÚBLICA DE HONDURAS
SECRETARÍA DE FINANZAS

**PRESUPUESTO DE EGRESOS POR ESTRUCTURA
PROGRAMÁTICA
(DETALLADA) PARA PRESUPUESTOS CON
PERSPECTIVA DE GÉNERO
EJERCICIO: 2025**



REP:R00823026
GESTIÓN:2025
09/09/2024 09:57:02 p.m.

ETAPA: APROBADO MINISTROS

OBJETO	DESCRIPCIÓN	BENEFICIARIO TRF	IMPORTE
INSTITUCIÓN:	0130 Secretaría de Trabajo y Seguridad Social		32,316,113
ESTRATEGIA:	51 PRESUPUESTOS CON PERSPECTIVA DE GÉNERO		32,316,113
ÁREA:	10 Autonomías		32,316,113
SUBÁREA:	30 Autonomía económica		32,316,113
CATEGORÍA:	00		32,316,113
GA:	1 GERENCIA CENTRAL		32,316,113
UE:	5 DIRECCION GENERAL DE PREVISION SOCIAL		1,406,613
FUENTE FINAC:	111 Tesoro Nacional		1,406,613
ORGANISMO:	1 Tesorería General de la República - Efectivo		1,406,613
PROGRAMA:	13 PROTECCION Y FOMENTO DE LA SEGURIDAD SOCIAL		1,406,613
SUBPROGRAMA:	0 -		1,406,613
PROYECTO:	0 -		1,406,613
ACTV./OBRA:	3 PROMOCIÓN DE TRABAJO SEGURO PARA MUJERES Y JÓVENES ADOLESCENTES		1,406,613
	34300 Artículos de Caucho		406
	29100 Ceremonial y Protocolo		19,519
	11600 Complementos		41,201
	11710 Contribuciones al Instituto Nacional de Jubilaciones y Pensiones de los Empleados y Funcionarios del Poder Ejecutivo		115,852
	11750 Contribuciones para Seguro Social		29,066
	11520 Decimocuarto Mes		66,582
	11510 Decimotercer Mes		66,582
	35620 Diesel		18,876
	42140 Electrodomésticos		765
	42510 Equipo de Comunicación		9,180
	42120 Equipos Varios de Oficina		683
	42600 Equipos para Computación		41,396
	39510 Instrumental Médico Quirúrgico Menor		10,017
	23100 Mantenimiento y Reparación de Edificios y Locales		1,020
	42110 Muebles Varios de Oficina		13,476
	32310 Prendas de Vestir		2,678
	31110 Productos Alimenticios Y Bebidas		48,174
	33100 Productos De Papel Y Cartón		20,192
	33300 Productos de Artes Gráficas		21,629
	35800 Productos de Material Plástico		1,071
	39600 Repuestos y Accesorios		4,357
	25300 Servicio de Imprenta, Publicaciones y Reproducciones		12,754
	11100 Sueldos Básicos		798,979
	39400 Utensilios de Cocina y Comedor		989
	39200 Útiles de Escritorio, Oficina y Enseñanza		22,710
	39300 Útiles y Materiales Eléctricos		581
	26210 Viáticos Nacionales		37,876
UE:	6 CENTROS DE CUIDADO INFANTIL		28,497,467
FUENTE FINAC:	111 Tesoro Nacional		28,497,467
ORGANISMO:	1 Tesorería General de la República - Efectivo		28,497,467
PROGRAMA:	14 ATENCIÓN INTEGRAL DE NIÑOS HIJOS DE TRABAJADORES(AS)		28,497,467
SUBPROGRAMA:	0 -		28,497,467
PROYECTO:	0 -		28,497,467
ACTV./OBRA:	2 PRESTACION DE SERVICIOS DE ALIMENTACION Y NUTRICION		28,497,467
	11600 Complementos		1,167,251
	11710 Contribuciones al Instituto Nacional de Jubilaciones y Pensiones de los Empleados y Funcionarios del Poder Ejecutivo		2,596,772
	11750 Contribuciones para Seguro Social		643,200
	11520 Decimocuarto Mes		1,492,398
	11510 Decimotercer Mes		1,492,398



REPÚBLICA DE HONDURAS
SECRETARÍA DE FINANZAS

**PRESUPUESTO DE EGRESOS POR ESTRUCTURA
PROGRAMÁTICA
(DETALLADA) PARA PRESUPUESTOS CON
PERSPECTIVA DE GÉNERO
EJERCICIO: 2025**



REP:R00823026
GESTIÓN:2025
09/09/2024 09:57:05 p.m.

ETAPA: APROBADO MINISTROS

OBJETO	DESCRIPCIÓN	BENEFICIARIO TRF	IMPORTE
INSTITUCIÓN:	0130 Secretaría de Trabajo y Seguridad Social		32,316,113
ESTRATEGIA:	51 PRESUPUESTOS CON PERSPECTIVA DE GÉNERO		32,316,113
ÁREA:	10 Autonomías		32,316,113
SUBÁREA:	30 Autonomía económica		32,316,113
CATEGORÍA:	00		32,316,113
GA:	1 GERENCIA CENTRAL		32,316,113
UE:	6 CENTROS DE CUIDADO INFANTIL		28,497,467
FUENTE FINAC:	111 Tesoro Nacional		28,497,467
ORGANISMO:	1 Tesorería General de la República - Efectivo		28,497,467
PROGRAMA:	14 ATENCIÓN INTEGRAL DE NIÑOS HIJOS DE TRABAJADORES(AS)		28,497,467
SUBPROGRAMA:	0 -		28,497,467
PROYECTO:	0 -		28,497,467
ACTV./OBRA:	2 PRESTACION DE SERVICIOS DE ALIMENTACION Y NUTRICION		28,497,467
	42720 Equipos Recreativos y Deportivos		76,780
	42600 Equipos para Computación		300,000
	42710 Muebles y Equipos Educativos		76,781
	31110 Productos Alimenticios Y Bebidas		2,743,116
	11100 Sueldos Básicos		17,908,771
UE:	8 SERVICIO INTEGRAL DE EMPLEO (SI EMPLEO)		2,412,033
FUENTE FINAC:	111 Tesoro Nacional		2,412,033
ORGANISMO:	1 Tesorería General de la República - Efectivo		2,412,033
PROGRAMA:	16 GESTION DE CENTROS DE EMPLEO		2,412,033
SUBPROGRAMA:	0 -		2,412,033
PROYECTO:	0 -		2,412,033
ACTV./OBRA:	5 APOYO CIUDAD MUJER		2,412,033
	11600 Complementos		85,831
	11710 Contribuciones al Instituto Nacional de Jubilaciones y Pensiones de los Empleados y Funcionarios del Poder Ejecutivo		249,953
	11750 Contribuciones para Seguro Social		65,135
	11520 Decimocuarto Mes		143,651
	11510 Decimotercer Mes		143,651
	11100 Sueldos Básicos		1,723,812
INSTITUCIÓN:	0140 Secretaría de Agricultura y Ganadería		901,271,625
ESTRATEGIA:	51 PRESUPUESTOS CON PERSPECTIVA DE GÉNERO		901,271,625
ÁREA:	10 Autonomías		901,271,625
SUBÁREA:	30 Autonomía económica		901,271,625
CATEGORÍA:	00		901,271,625
GA:	1 GERENCIA CENTRAL		713,515,493
UE:	3 DESPACHO MINISTERIAL		708,118,500
FUENTE FINAC:	111 Tesoro Nacional		68,118,500
ORGANISMO:	1 Tesorería General de la República - Efectivo		68,118,500
PROGRAMA:	23 PROGRAMA DE SEGURIDAD ALIMENTARIA Y NUTRICIONAL (AGROSAN)		68,000,000
SUBPROGRAMA:	0 -		68,000,000
PROYECTO:	0 -		68,000,000
ACTV./OBRA:	5 BONO GANADERO		8,000,000
	51230 Otras Asistencias Sociales		8,000,000
ACTV./OBRA:	3 BONO CAFETALERO PARA LA FERTILIZACION EN APOYO A PEQUEÑOS Y MEDIANOS PRODUCTORES		60,000,000
	51230 Otras Asistencias Sociales		60,000,000
PROGRAMA:	1 ACTIVIDADES CENTRALES		118,500
SUBPROGRAMA:	0 -		118,500
PROYECTO:	0 -		118,500
ACTV./OBRA:	7 FOMENTO A LA EQUIDAD DE GENERO		118,500
	31110 Productos Alimenticios Y Bebidas		63,000
	33100 Productos De Papel Y Cartón		6,500
	33300 Productos de Artes Gráficas		5,000
	35800 Productos de Material Plástico		2,000
	39600 Repuestos y Accesorios		12,000
	39200 Utiles de Escritorio, Oficina y Enseñanza		10,000



REPÚBLICA DE HONDURAS
SECRETARÍA DE FINANZAS

**PRESUPUESTO DE EGRESOS POR ESTRUCTURA
PROGRAMÁTICA
(DETALLADA) PARA PRESUPUESTOS CON
PERSPECTIVA DE GÉNERO
EJERCICIO: 2025**



REP:R00823026
GESTIÓN:2025
09/09/2024 09:57:05 p.m.

ETAPA: APROBADO MINISTROS

OBJETO	DESCRIPCIÓN	BENEFICIARIO TRF	IMPORTE
INSTITUCIÓN:	0140 Secretaría de Agricultura y Ganadería		901,271,625
ESTRATEGIA:	51 PRESUPUESTOS CON PERSPECTIVA DE GÉNERO		901,271,625
ÁREA:	10 Autonomías		901,271,625
SUBÁREA:	30 Autonomía económica		901,271,625
CATEGORÍA:	00		901,271,625
GA:	1 GERENCIA CENTRAL		713,515,493
UE:	3 DESPACHO MINISTERIAL		708,118,500
FUENTE FINAC:	111 Tesoro Nacional		68,118,500
ORGANISMO:	1 Tesorería General de la República - Efectivo		68,118,500
PROGRAMA:	1 ACTIVIDADES CENTRALES		118,500
SUBPROGRAMA:	0 -		118,500
PROYECTO:	0 -		118,500
ACTV./OBRA:	7 FOMENTO A LA EQUIDAD DE GENERO		118,500
	26210 Viáticos Nacionales		20,000
FUENTE FINAC:	114 Donaciones Internas		640,000,000
ORGANISMO:	224 Banco Central De Honduras		640,000,000
PROGRAMA:	23 PROGRAMA DE SEGURIDAD ALIMENTARIA Y NUTRICIONAL (AGROSAN)		640,000,000
SUBPROGRAMA:	0 -		640,000,000
PROYECTO:	0 -		640,000,000
ACTV./OBRA:	4 BONO TECNOLÓGICO PRODUCTIVO		640,000,000
	51230 Otras Asistencias Sociales		640,000,000
UE:	31 DIRECCION DEL PRONAGRO		5,169,993
FUENTE FINAC:	111 Tesoro Nacional		5,169,993
ORGANISMO:	1 Tesorería General de la República - Efectivo		5,169,993
PROGRAMA:	15 PROGRAMA DE DESARROLLO AGROALIMENTARIO (PRONAGRO)		5,169,993
SUBPROGRAMA:	0 -		5,169,993
PROYECTO:	0 -		5,169,993
ACTV./OBRA:	3 AGRONEGOCIOS		259,382
	27220 Derechos		12,100
	35620 Diesel		66,000
	39100 Elementos de Limpieza y Aseo Personal		3,300
	23200 Mantenimiento y Reparación de Equipos y Medios de Transporte		78,993
	31110 Productos Alimenticios Y Bebidas		22,079
	33100 Productos De Papel Y Cartón		5,720
	39600 Repuestos y Accesorios		49,190
	39200 Útiles de Escritorio, Oficina y Enseñanza		4,400
	26210 Viáticos Nacionales		17,600
ACTV./OBRA:	1 DIRECCION Y COORDINACION		592,020
	29100 Ceremonial y Protocolo		75,900
	23360 Mantenimiento y Reparación de Equipo de Oficina y Muebles		72,600
	23200 Mantenimiento y Reparación de Equipos y Medios de Transporte		68,420
	42110 Muebles Varios de Oficina		110,000
	25400 Primas y Gastos de Seguro		77,000
	25600 Publicidad y Propaganda		66,000
	25300 Servicio de Imprenta, Publicaciones y Reproducciones		56,100
	26210 Viáticos Nacionales		66,000
ACTV./OBRA:	2 ENFOQUE DE CADENAS AGROALIMENTARIAS		4,318,592
	35650 Aceites y Grasas Lubrificantes		30,800
	34400 Llantas y Cámaras de Aire		11,000
	23360 Mantenimiento y Reparación de Equipo de Oficina y Muebles		11,000
	25400 Primas y Gastos de Seguro		31,900
	33300 Productos de Artes Gráficas		5,500
	35800 Productos de Material Plástico		1,100
	25300 Servicio de Imprenta, Publicaciones y Reproducciones		22,127



REPÚBLICA DE HONDURAS
SECRETARÍA DE FINANZAS

**PRESUPUESTO DE EGRESOS POR ESTRUCTURA
PROGRAMÁTICA
(DETALLADA) PARA PRESUPUESTOS CON
PERSPECTIVA DE GÉNERO
EJERCICIO: 2025**



REP:R00823026
GESTIÓN:2025
09/09/2024 09:57:05 p.m.

ETAPA: APROBADO MINISTROS

OBJETO	DESCRIPCIÓN	BENEFICIARIO TRF	IMPORTE
INSTITUCIÓN:	0140 Secretaría de Agricultura y Ganadería		901,271,625
ESTRATEGIA:	51 PRESUPUESTOS CON PERSPECTIVA DE GÉNERO		901,271,625
ÁREA:	10 Autonomías		901,271,625
SUBÁREA:	30 Autonomía económica		901,271,625
CATEGORÍA:	00		901,271,625
GA:	1 GERENCIA CENTRAL		713,515,493
UE:	31 DIRECCION DEL PRONAGRO		5,169,993
FUENTE FINAC:	111 Tesoro Nacional		5,169,993
ORGANISMO:	1 Tesorería General de la República - Efectivo		5,169,993
PROGRAMA:	15 PROGRAMA DE DESARROLLO AGROALIMENTARIO (PRONAGRO)		5,169,993
SUBPROGRAMA:	0 -		5,169,993
PROYECTO:	0 -		5,169,993
ACTV./OBRA:	2 ENFOQUE DE CADENAS AGROALIMENTARIAS		4,318,592
	27210 Tasas		14,300
	21420 Telefonía Fija		2,640
	53310 Transferencias a Organismos Internacionales - Cuotas Ordinarias		3,267,000
	4116 Centro Agronomico para la Investigación y la Enseñanza		275,000
	4120 Consejo Agropecuario Centroamericano		247,500
	4360 Instituto Interamericano de Cooperación para la Agricultura		104,500
	4362 Consejo Nacional Agrario		2,640,000
	51310 Transferencias Corrientes A Instituciones Sin Fines De Lucro		861,825
	4107 Fondo Hondureño De Investigación Agrícola		88,000
	4109 Fundacion para el Desarrollo Empresarial Rural		773,825
	26210 Viáticos Nacionales		59,400
UE:	9 DIRECCION GENERAL DE PRONAGRI		117,000
FUENTE FINAC:	111 Tesoro Nacional		117,000
ORGANISMO:	1 Tesorería General de la República - Efectivo		117,000
PROGRAMA:	11 PROGRAMA NACIONAL DE FOMENTO A LA AGRICULTURA IRRIGADA (PRONAGRI)		117,000
SUBPROGRAMA:	0 -		117,000
PROYECTO:	0 -		117,000
ACTV./OBRA:	5 FOMENTO DE LA EQUIDAD E IGUALDAD DE GENERO EN LAS ACTIVIDADES DE RIEGO Y DRENAJE		117,000
	35620 Diesel		20,000
	31110 Productos Alimenticios Y Bebidas		70,000
	33300 Productos de Artes Gráficas		12,000
	26210 Viáticos Nacionales		15,000
UE:	19 GERENCIA ADMINISTRATIVA DE DIGEPESCA		110,000
FUENTE FINAC:	112 Recursos Propios		110,000
ORGANISMO:	99 Misma Institución		110,000
PROGRAMA:	13 PROGRAMA NACIONAL DE DESARROLLO PESQUERO Y ACUICOLA (PROPECA)		110,000
SUBPROGRAMA:	0 -		110,000
PROYECTO:	0 -		110,000
ACTV./OBRA:	6 FOMENTO DE LA EQUIDAD E IGUALDAD DE GENERO EN EL SECTOR PESQUERO Y ACUICOLA		110,000
	39600 Repuestos y Accesorios		50,000
	26210 Viáticos Nacionales		60,000
GA:	35 UNIDAD ADMINISTRADORA DE PROYECTOS(UAP-SAG)		187,756,131
UE:	101 INTEGRANDO LA INNOVACION PARA LA COMPETITIVIDAD RURAL (COMRURALIII)		46,436,982
FUENTE FINAC:	221 Crédito Externo		15,533,325
ORGANISMO:	171 Asociación Internacional de Fomento		15,533,325
PROGRAMA:	22 PROGRAMA COMPETITIVIDAD RURAL		15,533,325
SUBPROGRAMA:	0 -		15,533,325
PROYECTO:	16 COMPETITIVIDAD RURAL (COMRURAL III)		15,533,325
ACTV./OBRA:	7 APOYO A LA GESTIÓN DEL PROYECTO		1,220,825
	22100 Alquiler de Edificios, Viviendas y Locales		25,000
	45100 Aplicaciones Informáticas		20,825
	29100 Ceremonial y Protocolo		25,000
	35620 Diesel		250,000



REPÚBLICA DE HONDURAS
SECRETARÍA DE FINANZAS

**PRESUPUESTO DE EGRESOS POR ESTRUCTURA
PROGRAMÁTICA
(DETALLADA) PARA PRESUPUESTOS CON
PERSPECTIVA DE GÉNERO
EJERCICIO: 2025**



REP:R00823026
GESTIÓN:2025
09/09/2024 09:57:05 p.m.

ETAPA: APROBADO MINISTROS

OBJETO	DESCRIPCIÓN	BENEFICIARIO TRF	IMPORTE
INSTITUCIÓN:	0140 Secretaría de Agricultura y Ganadería		901,271,625
ESTRATEGIA:	51 PRESUPUESTOS CON PERSPECTIVA DE GÉNERO		901,271,625
ÁREA:	10 Autonomías		901,271,625
SUBÁREA:	30 Autonomía económica		901,271,625
CATEGORÍA:	00		901,271,625
GA:	35 UNIDAD ADMINISTRADORA DE PROYECTOS(UAP-SAG)		187,756,131
UE:	101 INTEGRANDO LA INNOVACION PARA LA COMPETITIVIDAD RURAL (COMRURALIII)		46,436,982
FUENTE FINAC:	221 Crédito Externo		15,533,325
ORGANISMO:	171 Asociación Internacional de Fomento		15,533,325
PROGRAMA:	22 PROGRAMA COMPETITIVIDAD RURAL		15,533,325
SUBPROGRAMA:	0 -		15,533,325
PROYECTO:	16 COMPETITIVIDAD RURAL (COMRURAL III)		15,533,325
ACTV./OBRA:	7 APOYO A LA GESTIÓN DEL PROYECTO		1,220,825
	42510 Equipo de Comunicación		37,500
	42600 Equipos para Computación		37,500
	23500 Limpieza, Aseo y Fumigación		12,500
	23100 Mantenimiento y Reparación de Edificios y Locales		12,500
	23200 Mantenimiento y Reparación de Equipos y Medios de Transporte		50,000
	25900 Otros Servicios Comerciales y Financieros		2,500
	26110 Pasajes Nacionales		25,000
	25300 Servicio de Imprenta, Publicaciones y Reproducciones		12,500
	25700 Servicio de Internet		12,500
	25100 Servicio de Transporte		2,500
	24710 Servicios De Consultoría De Gestión Administrativa Y Financiera		345,000
	24300 Servicios Jurídicos		62,500
	24720 Servicios de Consultoría de Monitoreo y Evaluación		62,500
	24400 Servicios de Contabilidad y Auditoría		75,000
	24600 Servicios de Informática y Sistemas Computarizados		37,500
	29200 Servicios de Vigilancia		12,500
	21110 Suministro De Energía Eléctrica		25,000
	26210 Viáticos Nacionales		75,000
ACTV./OBRA:	6 FORTALECIMIENTO INSTITUCIONAL PARA MEJORAR EL ENTORNO DE LOS AGRONEGOCIOS		1,795,000
	47210 Construcciones y Mejoras de Bienes en Dominio Público		500,000
	42120 Equipos Varios de Oficina		500,000
	24200 Estudios, Investigaciones y Análisis de Factibilidad		250,000
	42110 Muebles Varios de Oficina		500,000
	39200 Útiles de Escritorio, Oficina y Enseñanza		45,000
ACTV./OBRA:	1 PRE-INVERSIÓN PARA LA PREPARACIÓN DE SUBPROYECTOS		2,500,000
	24200 Estudios, Investigaciones y Análisis de Factibilidad		250,000
	24710 Servicios De Consultoría De Gestión Administrativa Y Financiera		2,000,000
	24300 Servicios Jurídicos		250,000
ACTV./OBRA:	2 VENTANA 1: AGRICULTURA DE SUBSISTENCIA: FINANCIAR VÍNCULOS PRODUCTIVO A TRAVÉS DE GRUPOS INFORMALES DE PRODUCTORES		4,173,750
	54110 Ayuda Social A Personas (Transferencia De Capital)		2,843,750
	24200 Estudios, Investigaciones y Análisis de Factibilidad		1,330,000
ACTV./OBRA:	3 VENTANA 2: AGRICULTURA DE TRANSICIÓN		2,375,000
	54110 Ayuda Social A Personas (Transferencia De Capital)		2,375,000
ACTV./OBRA:	4 VENTANA 3: AGRICULTURA COMERCIAL		1,375,000
	54110 Ayuda Social A Personas (Transferencia De Capital)		1,375,000
ACTV./OBRA:	5 VENTANA 4: FINANCIAR SERVICIOS AGROLOGÍSTICOS Y AGROPECUARIOS COMPLEMENTARIOS A PEQUEÑA ESCALA		2,093,750
	54110 Ayuda Social A Personas (Transferencia De Capital)		1,500,000
	24200 Estudios, Investigaciones y Análisis de Factibilidad		593,750



REPÚBLICA DE HONDURAS
SECRETARÍA DE FINANZAS

**PRESUPUESTO DE EGRESOS POR ESTRUCTURA
PROGRAMÁTICA
(DETALLADA) PARA PRESUPUESTOS CON
PERSPECTIVA DE GÉNERO
EJERCICIO: 2025**



REP:R00823026
GESTIÓN:2025
09/09/2024 09:57:05 p.m.

ETAPA: APROBADO MINISTROS

OBJETO	DESCRIPCIÓN	BENEFICIARIO TRF	IMPORTE
INSTITUCIÓN:	0140 Secretaría de Agricultura y Ganadería		901,271,625
ESTRATEGIA:	51 PRESUPUESTOS CON PERSPECTIVA DE GÉNERO		901,271,625
ÁREA:	10 Autonomías		901,271,625
SUBÁREA:	30 Autonomía económica		901,271,625
CATEGORÍA:	00		901,271,625
GA:	35 UNIDAD ADMINISTRADORA DE PROYECTOS(UAP-SAG)		187,756,131
UE:	101 INTEGRANDO LA INNOVACION PARA LA COMPETITIVIDAD RURAL (COMRURALIII)		46,436,982
FUENTE FINAC:	222 Donaciones Externas		30,903,657
ORGANISMO:	171 Asociación Internacional de Fomento		30,903,657
PROGRAMA:	22 PROGRAMA COMPETITIVIDAD RURAL		30,903,657
SUBPROGRAMA:	0 -		30,903,657
PROYECTO:	16 COMPETITIVIDAD RURAL (COMRURAL III)		30,903,657
ACTV./OBRA:	7 APOYO A LA GESTIÓN DEL PROYECTO		863,730
	22100 Alquiler de Edificios, Viviendas y Locales		25,000
	29100 Ceremonial y Protocolo		75,000
	23500 Limpieza, Aseo y Fumigación		6,250
	23100 Mantenimiento y Reparación de Edificios y Locales		6,250
	23200 Mantenimiento y Reparación de Equipos y Medios de Transporte		50,000
	25900 Otros Servicios Comerciales y Financieros		1,250
	26110 Pasajes Nacionales		100,000
	25300 Servicio de Imprenta, Publicaciones y Reproducciones		25,000
	25700 Servicio de Internet		5,000
	25100 Servicio de Transporte		125,000
	24710 Servicios De Consultoría De Gestión Administrativa Y Financiera		282,480
	24400 Servicios de Contabilidad y Auditoría		37,500
	29200 Servicios de Vigilancia		12,500
	21110 Suministro De Energía Eléctrica		12,500
	26210 Viáticos Nacionales		100,000
ACTV./OBRA:	10 FORTALECIMIENTO INSTITUCIONAL,MULTICULTURAL Y MULTIETNICO (MOSKITIA)		6,453,017
	29100 Ceremonial y Protocolo		375,000
	47210 Construcciones y Mejoras de Bienes en Dominio Público		1,221,356
	42510 Equipo de Comunicación		625,000
	42120 Equipos Varios de Oficina		500,000
	42600 Equipos para Computación		625,000
	24200 Estudios, Investigaciones y Análisis de Factibilidad		1,356,661
	42110 Muebles Varios de Oficina		500,000
	24500 Servicios de Capacitación		1,250,000
ACTV./OBRA:	8 FORTALECIMIENTO ORGANIZACIONAL Y APOYO A LAS ALIANZAS PRODUCTIVAS (MOSKITIA)		14,381,332
	54110 Ayuda Social A Personas (Transferencia De Capital)		6,694,758
	29100 Ceremonial y Protocolo		375,000
	24200 Estudios, Investigaciones y Análisis de Factibilidad		6,061,574
	24500 Servicios de Capacitación		1,250,000
ACTV./OBRA:	9 MEJORA DEL ESTADO NUTRICIONAL E INVERSION EN LAS COMUNIDADES LOCALES (MOSKITIA)		9,205,578
	54110 Ayuda Social A Personas (Transferencia De Capital)		2,780,184
	29100 Ceremonial y Protocolo		375,000
	24200 Estudios, Investigaciones y Análisis de Factibilidad		4,800,394
	24500 Servicios de Capacitación		1,250,000



REPÚBLICA DE HONDURAS
SECRETARÍA DE FINANZAS

**PRESUPUESTO DE EGRESOS POR ESTRUCTURA
PROGRAMÁTICA
(DETALLADA) PARA PRESUPUESTOS CON
PERSPECTIVA DE GÉNERO
EJERCICIO: 2025**



REP:R00823026
GESTIÓN:2025
09/09/2024 09:57:05 p.m.

ETAPA: APROBADO MINISTROS

OBJETO	DESCRIPCIÓN	BENEFICIARIO TRF	IMPORTE
INSTITUCIÓN:	0140 Secretaría de Agricultura y Ganadería		901,271,625
ESTRATEGIA:	51 PRESUPUESTOS CON PERSPECTIVA DE GÉNERO		901,271,625
ÁREA:	10 Autonomías		901,271,625
SUBÁREA:	30 Autonomía económica		901,271,625
CATEGORÍA:	00		901,271,625
GA:	35 UNIDAD ADMINISTRADORA DE PROYECTOS(UAP-SAG)		187,756,131
UE:	102 INTEGRANDO LA INNOVACION PARA LA COMPETITIVIDAD RURAL (COMRURALII)		55,736,394
FUENTE FINAC:	221 Crédito Externo		55,736,394
ORGANISMO:	171 Asociación Internacional de Fomento		55,736,394
PROGRAMA:	22 PROGRAMA COMPETITIVIDAD RURAL		55,736,394
SUBPROGRAMA:	0 -		55,736,394
PROYECTO:	15 Integrando la Innovación para la Competitividad Rural (COMRURAL II) Tipo de proyecto: Inversión Pública		55,736,394
ACTV./OBRA:	3 APOYO A LA GESTION DE PROYECTO (ADMINISTRACION Y EVALUACION)		10,588,469
21200	Agua		20,000
22100	Alquiler de Edificios, Viviendas y Locales		525,000
22260	Alquiler de Equipo de Oficina y Muebles		75,000
22300	Alquiler de Tierras y Terrenos		112,500
45100	Aplicaciones Informáticas		80,302
29100	Ceremonial y Protocolo		250,000
35620	Diesel		200,000
36930	Elementos de Ferretería		2,500
39100	Elementos de Limpieza y Aseo Personal		37,500
23500	Limpieza, Aseo y Fumigación		200,000
34400	Llantas y Cámaras de Aire		50,000
23100	Mantenimiento y Reparación de Edificios y Locales		37,500
23360	Mantenimiento y Reparación de Equipo de Oficina y Muebles		12,500
23350	Mantenimiento y Reparación de Equipo para Computación		12,500
23370	Mantenimiento y Reparación de Equipos de Comunicación		5,000
23200	Mantenimiento y Reparación de Equipos y Medios de Transporte		250,000
25900	Otros Servicios Comerciales y Financieros		1,250
26110	Pasajes Nacionales		125,000
26120	Pasajes al Exterior		75,000
25400	Primas y Gastos de Seguro		375,000
31110	Productos Alimenticios Y Bebidas		40,668
33100	Productos De Papel Y Cartón		62,500
35800	Productos de Material Plástico		25,000
39600	Repuestos y Accesorios		25,000
25300	Servicio de Imprenta, Publicaciones y Reproducciones		62,500
25700	Servicio de Internet		125,000
25100	Servicio de Transporte		3,750
24710	Servicios De Consultoría De Gestión Administrativa Y Financiera		4,767,500
24300	Servicios Jurídicos		250,000
24500	Servicios de Capacitación		125,000
24720	Servicios de Consultoría de Monitoreo y Evaluación		500,000
24400	Servicios de Contabilidad y Auditoría		500,000
24600	Servicios de Informática y Sistemas Computarizados		500,000
29200	Servicios de Vigilancia		375,000
21110	Suministro De Energía Eléctrica		75,000
27210	Tasas		5,000
21420	Telefonía Fija		10,000



REPÚBLICA DE HONDURAS
SECRETARÍA DE FINANZAS

**PRESUPUESTO DE EGRESOS POR ESTRUCTURA
PROGRAMÁTICA
(DETALLADA) PARA PRESUPUESTOS CON
PERSPECTIVA DE GÉNERO
EJERCICIO: 2025**



REP:R00823026
GESTIÓN:2025
09/09/2024 09:57:05 p.m.

ETAPA: APROBADO MINISTROS

OBJETO	DESCRIPCIÓN	BENEFICIARIO TRF	IMPORTE
INSTITUCIÓN:	0140 Secretaría de Agricultura y Ganadería		901,271,625
ESTRATEGIA:	51 PRESUPUESTOS CON PERSPECTIVA DE GÉNERO		901,271,625
ÁREA:	10 Autonomías		901,271,625
SUBÁREA:	30 Autonomía económica		901,271,625
CATEGORÍA:	00		901,271,625
GA:	35 UNIDAD ADMINISTRADORA DE PROYECTOS(UAP-SAG)		187,756,131
UE:	102 INTEGRANDO LA INNOVACION PARA LA COMPETITIVIDAD RURAL (COMRURALII)		55,736,394
FUENTE FINAC:	221 Crédito Externo		55,736,394
ORGANISMO:	171 Asociación Internacional de Fomento		55,736,394
PROGRAMA:	22 PROGRAMA COMPETITIVIDAD RURAL		55,736,394
SUBPROGRAMA:	0 -		55,736,394
PROYECTO:	15 Integrando la Innovación para la Competitividad Rural (COMRURAL II) Tipo de proyecto: Inversión Pública		55,736,394
ACTV./OBRA:	3 APOYO A LA GESTION DE PROYECTO (ADMINISTRACION Y EVALUACION)		10,588,469
	39400 Utensilios de Cocina y Comedor		2,500
	39200 Utiles de Escritorio, Oficina y Enseñanza		62,500
	26210 Viáticos Nacionales		500,000
	26220 Viáticos al Exterior		125,000
ACTV./OBRA:	2 APOYO A LA MODERNIZACION DEL ENTORNO HABILITADOR AGROINDUSTRIAL DE HONDURAS		13,238,884
	45100 Aplicaciones Informáticas		312,284
	29100 Ceremonial y Protocolo		125,000
	47210 Construcciones y Mejoras de Bienes en Dominio Público		4,500,000
	42510 Equipo de Comunicación		500,000
	42310 Equipo de Transporte Terrestre para Personas		2,000,000
	42120 Equipos Varios de Oficina		500,000
	42600 Equipos para Computación		500,000
	24200 Estudios, Investigaciones y Análisis de Factibilidad		1,726,600
	42220 Maquinaria y Equipo de Producción Agropecuaria y Forestal		625,000
	42110 Muebles Varios de Oficina		375,000
	26110 Pasajes Nacionales		25,000
	26120 Pasajes al Exterior		250,000
	24710 Servicios De Consultoría De Gestión Administrativa Y Financiera		750,000
	24500 Servicios de Capacitación		125,000
	24600 Servicios de Informática y Sistemas Computarizados		375,000
	26210 Viáticos Nacionales		50,000
	26220 Viáticos al Exterior		500,000
ACTV./OBRA:	1 APOYO PARA MEJORAR LA COMPETITIVIDAD,LA RESILENCIA Y LA INNOVACION DE LAS INICIATIVAS AGROINDUSTRIALES		31,909,041
	45100 Aplicaciones Informáticas		619,969
	54110 Ayuda Social A Personas (Transferencia De Capital)		13,702,980
	35620 Diesel		1,494,657
	42510 Equipo de Comunicación		500,000
	42600 Equipos para Computación		1,000,000
	24200 Estudios, Investigaciones y Análisis de Factibilidad		9,091,435
	24710 Servicios De Consultoría De Gestión Administrativa Y Financiera		5,000,000
	24300 Servicios Jurídicos		500,000
UE:	100 PROYECTO INTEGRAL DE DESARROLLO RURAL Y PRODUCTIVIDAD		60,688,674
FUENTE FINAC:	221 Crédito Externo		56,908,674
ORGANISMO:	173 Banco Interamericano de Desarrollo		28,914,039
PROGRAMA:	22 PROGRAMA COMPETITIVIDAD RURAL		28,914,039
SUBPROGRAMA:	0 -		28,914,039
PROYECTO:	14 PROYECTO INTEGRAL DE DESARROLLO RURAL Y PRODUCTIVIDAD		28,914,039
ACTV./OBRA:	2 ACCESO A FINANCIAMIENTO		6,443,809
	54110 Ayuda Social A Personas (Transferencia De Capital)		280,000



REPÚBLICA DE HONDURAS
SECRETARÍA DE FINANZAS

**PRESUPUESTO DE EGRESOS POR ESTRUCTURA
PROGRAMÁTICA
(DETALLADA) PARA PRESUPUESTOS CON
PERSPECTIVA DE GÉNERO
EJERCICIO: 2025**



REP:R00823026
GESTIÓN:2025
09/09/2024 09:57:05 p.m.

ETAPA: APROBADO MINISTROS

OBJETO	DESCRIPCIÓN	BENEFICIARIO TRF	IMPORTE
INSTITUCIÓN:	0140 Secretaría de Agricultura y Ganadería		901,271,625
ESTRATEGIA:	51 PRESUPUESTOS CON PERSPECTIVA DE GÉNERO		901,271,625
ÁREA:	10 Autonomías		901,271,625
SUBÁREA:	30 Autonomía económica		901,271,625
CATEGORÍA:	00		901,271,625
GA:	35 UNIDAD ADMINISTRADORA DE PROYECTOS(UAP-SAG)		187,756,131
UE:	100 PROYECTO INTEGRAL DE DESARROLLO RURAL Y PRODUCTIVIDAD		60,688,674
FUENTE FINAC:	221 Crédito Externo		56,908,674
ORGANISMO:	173 Banco Interamericano de Desarrollo		28,914,039
PROGRAMA:	22 PROGRAMA COMPETITIVIDAD RURAL		28,914,039
SUBPROGRAMA:	0 -		28,914,039
PROYECTO:	14 PROYECTO INTEGRAL DE DESARROLLO RURAL Y PRODUCTIVIDAD		28,914,039
ACTV./OBRA:	2 ACCESO A FINANCIAMIENTO		6,443,809
	54200 Transferencias a Asociaciones Civiles sin Fines de Lucro		6,163,809
	4601 BANHPROVI: Programa Vivienda Ciudadana y Crédito Solidario		6,163,809
ACTV./OBRA:	1 FORTALECIMIENTO DEL DESARROLLO PRODUCTIVO		9,465,400
	24200 Estudios, Investigaciones y Análisis de Factibilidad		5,600,000
	24500 Servicios de Capacitación		3,865,400
ACTV./OBRA:	4 GASTOS DE ADMINISTRACION Y OTROS		7,040,830
	21200 Agua		70,000
	22100 Alquiler de Edificios, Viviendas y Locales		336,000
	22260 Alquiler de Equipo de Oficina y Muebles		70,000
	29100 Ceremonial y Protocolo		42,000
	32200 Confecciones Textiles		36,400
	35620 Diesel		49,000
	36400 Herramientas Menores		40,600
	23500 Limpieza, Aseo y Fumigación		70,000
	34400 Llantas y Cámaras de Aire		42,000
	23100 Mantenimiento y Reparación de Edificios y Locales		61,600
	23360 Mantenimiento y Reparación de Equipo de Oficina y Muebles		70,000
	23350 Mantenimiento y Reparación de Equipo para Computación		98,000
	23370 Mantenimiento y Reparación de Equipos de Comunicación		56,000
	23200 Mantenimiento y Reparación de Equipos y Medios de Transporte		70,000
	38100 Material De Defensa Y Seguridad		37,800
	22900 Otros Alquileres		70,000
	26110 Pasajes Nacionales		42,000
	26120 Pasajes al Exterior		49,000
	25400 Primas y Gastos de Seguro		28,000
	31110 Productos Alimenticios Y Bebidas		42,000
	33100 Productos De Papel Y Cartón		22,470
	33300 Productos de Artes Gráficas		21,000
	35800 Productos de Material Plástico		28,000
	39600 Repuestos y Accesorios		28,000
	25300 Servicio de Imprenta, Publicaciones y Reproducciones		36,400
	25700 Servicio de Internet		49,000
	25100 Servicio de Transporte		42,000
	24710 Servicios De Consultoría De Gestión Administrativa Y Financiera		2,492,160
	24300 Servicios Jurídicos		42,000
	24500 Servicios de Capacitación		61,600
	24720 Servicios de Consultoría de Monitoreo y Evaluación		616,000
	24400 Servicios de Contabilidad y Auditoría		1,773,800



REPÚBLICA DE HONDURAS
SECRETARÍA DE FINANZAS

**PRESUPUESTO DE EGRESOS POR ESTRUCTURA
PROGRAMÁTICA
(DETALLADA) PARA PRESUPUESTOS CON
PERSPECTIVA DE GÉNERO
EJERCICIO: 2025**



REP:R00823026
GESTIÓN:2025
09/09/2024 09:57:05 p.m.

ETAPA: APROBADO MINISTROS

OBJETO	DESCRIPCIÓN	BENEFICIARIO TRF	IMPORTE
INSTITUCIÓN:	0140 Secretaría de Agricultura y Ganadería		901,271,625
ESTRATEGIA:	51 PRESUPUESTOS CON PERSPECTIVA DE GÉNERO		901,271,625
ÁREA:	10 Autonomías		901,271,625
SUBÁREA:	30 Autonomía económica		901,271,625
CATEGORÍA:	00		901,271,625
GA:	35 UNIDAD ADMINISTRADORA DE PROYECTOS(UAP-SAG)		187,756,131
UE:	100 PROYECTO INTEGRAL DE DESARROLLO RURAL Y PRODUCTIVIDAD		60,688,674
FUENTE FINAC:	221 Crédito Externo		56,908,674
ORGANISMO:	173 Banco Interamericano de Desarrollo		28,914,039
PROGRAMA:	22 PROGRAMA COMPETITIVIDAD RURAL		28,914,039
SUBPROGRAMA:	0 -		28,914,039
PROYECTO:	14 PROYECTO INTEGRAL DE DESARROLLO RURAL Y PRODUCTIVIDAD		28,914,039
ACTV./OBRA:	4 GASTOS DE ADMINISTRACION Y OTROS		7,040,830
	29200 Servicios de Vigilancia		36,400
	21110 Suministro De Energía EléCtrica		117,600
	27210 Tasas		37,800
	21420 Telefonía Fija		67,200
	39200 Útiles de Escritorio, Oficina y Enseñanza		42,000
	39300 Útiles y Materiales Eléctricos		22,400
	26210 Viáticos Nacionales		84,000
	26220 Viáticos al Exterior		40,600
ACTV./OBRA:	3 SISTEMA DE MONITOREO Y EVALUACION		5,964,000
	45100 Aplicaciones Informáticas		1,092,000
	42600 Equipos para Computación		4,200,000
	24200 Estudios, Investigaciones y Análisis de Factibilidad		560,000
	24500 Servicios de Capacitación		112,000
ORGANISMO:	165 Instituto Crédito Oficial - España		27,994,635
PROGRAMA:	22 PROGRAMA COMPETITIVIDAD RURAL		27,994,635
SUBPROGRAMA:	0 -		27,994,635
PROYECTO:	14 PROYECTO INTEGRAL DE DESARROLLO RURAL Y PRODUCTIVIDAD		27,994,635
ACTV./OBRA:	2 ACCESO A FINANCIAMIENTO		8,758,400
	54110 Ayuda Social A Personas (Transferencia De Capital)		358,400
	54200 Transferencias a Asociaciones Civiles sin Fines de Lucro		8,400,000
	4601 BANHPROVI: Programa Vivienda Ciudadana y Crédito Solidario		8,400,000
ACTV./OBRA:	1 FORTALECIMIENTO DEL DESARROLLO PRODUCTIVO		13,881,350
	24200 Estudios, Investigaciones y Análisis de Factibilidad		8,281,350
	24500 Servicios de Capacitación		5,600,000
ACTV./OBRA:	4 GASTOS DE ADMINISTRACION Y OTROS		1,826,885
	21200 Agua		8,400
	22100 Alquiler de Edificios, Viviendas y Locales		219,800
	22260 Alquiler de Equipo de Oficina y Muebles		5,600
	29100 Ceremonial y Protocolo		2,800
	23500 Limpieza, Aseo y Fumigación		33,600
	23100 Mantenimiento y Reparación de Edificios y Locales		8,400
	23360 Mantenimiento y Reparación de Equipo de Oficina y Muebles		8,400
	23350 Mantenimiento y Reparación de Equipo para Computación		14,000
	23370 Mantenimiento y Reparación de Equipos de Comunicación		14,000
	23200 Mantenimiento y Reparación de Equipos y Medios de Transporte		42,000
	22900 Otros Alquileres		5,600
	26110 Pasajes Nacionales		2,800
	26120 Pasajes al Exterior		7,000
	25400 Primas y Gastos de Seguro		14,000



REPÚBLICA DE HONDURAS
SECRETARÍA DE FINANZAS

**PRESUPUESTO DE EGRESOS POR ESTRUCTURA
PROGRAMÁTICA
(DETALLADA) PARA PRESUPUESTOS CON
PERSPECTIVA DE GÉNERO
EJERCICIO: 2025**



REP:R00823026
GESTIÓN:2025
09/09/2024 09:57:05 p.m.

ETAPA: APROBADO MINISTROS

OBJETO	DESCRIPCIÓN	BENEFICIARIO TRF	IMPORTE
INSTITUCIÓN:	0140 Secretaría de Agricultura y Ganadería		901,271,625
ESTRATEGIA:	51 PRESUPUESTOS CON PERSPECTIVA DE GÉNERO		901,271,625
ÁREA:	10 Autonomías		901,271,625
SUBÁREA:	30 Autonomía económica		901,271,625
CATEGORÍA:	00		901,271,625
GA:	35 UNIDAD ADMINISTRADORA DE PROYECTOS(UAP-SAG)		187,756,131
UE:	100 PROYECTO INTEGRAL DE DESARROLLO RURAL Y PRODUCTIVIDAD		60,688,674
FUENTE FINAC:	221 Crédito Externo		56,908,674
ORGANISMO:	165 Instituto Crédito Oficial - España		27,994,635
PROGRAMA:	22 PROGRAMA COMPETITIVIDAD RURAL		27,994,635
SUBPROGRAMA:	0 -		27,994,635
PROYECTO:	14 PROYECTO INTEGRAL DE DESARROLLO RURAL Y PRODUCTIVIDAD		27,994,635
ACTV./OBRA:	4 GASTOS DE ADMINISTRACION Y OTROS		1,826,885
	25300 Servicio de Imprenta, Publicaciones y Reproducciones		5,600
	25700 Servicio de Internet		7,000
	25100 Servicio de Transporte		2,800
	24710 Servicios De Consultoría De Gestión Administrativa Y Financiera		812,000
	24300 Servicios Jurídicos		14,000
	24500 Servicios de Capacitación		25,200
	24720 Servicios de Consultoría de Monitoreo y Evaluación		193,200
	24400 Servicios de Contabilidad y Auditoría		308,000
	29200 Servicios de Vigilancia		8,285
	21110 Suministro De Energía Eléctrica		28,000
	27210 Tasas		4,200
	21420 Telefonía Fija		5,600
	26210 Viáticos Nacionales		19,600
	26220 Viáticos al Exterior		7,000
ACTV./OBRA:	3 SISTEMA DE MONITOREO Y EVALUACION		3,528,000
	45100 Aplicaciones Informáticas		728,000
	42600 Equipos para Computación		2,800,000
FUENTE FINAC:	222 Donaciones Externas		3,780,000
ORGANISMO:	173 Banco Interamericano de Desarrollo		3,780,000
PROGRAMA:	22 PROGRAMA COMPETITIVIDAD RURAL		3,780,000
SUBPROGRAMA:	0 -		3,780,000
PROYECTO:	14 PROYECTO INTEGRAL DE DESARROLLO RURAL Y PRODUCTIVIDAD		3,780,000
ACTV./OBRA:	1 FORTALECIMIENTO DEL DESARROLLO PRODUCTIVO		3,780,000
	24200 Estudios, Investigaciones y Análisis de Factibilidad		980,000
	24500 Servicios de Capacitación		2,800,000
UE:	99 UNIDAD EJECUTORA DE PROINORTE		24,894,082
FUENTE FINAC:	221 Crédito Externo		18,935,312
ORGANISMO:	237 International Fund For Agricultural Development (FIDA)		15,734,369
PROGRAMA:	22 PROGRAMA COMPETITIVIDAD RURAL		15,734,369
SUBPROGRAMA:	0 -		15,734,369
PROYECTO:	13 Proyecto de inclusión económica y social de pequeños productores rurales en la región noreste de Honduras (PROINORTE)		15,734,369
ACTV./OBRA:	3 ADMINISTRACION Y GESTION DE PROYECTO		4,293,766
	21200 Agua		2,700
	22100 Alquiler de Edificios, Viviendas y Locales		267,000
	29100 Ceremonial y Protocolo		4,500
	35620 Diesel		216,000
	39100 Elementos de Limpieza y Aseo Personal		90,000
	42120 Equipos Varios de Oficina		106,632
	42600 Equipos para Computación		45,000
	35610 Gasolina		1,782
	34400 Llantas y Cámaras de Aire		48,000



REPÚBLICA DE HONDURAS
SECRETARÍA DE FINANZAS

**PRESUPUESTO DE EGRESOS POR ESTRUCTURA
PROGRAMÁTICA
(DETALLADA) PARA PRESUPUESTOS CON
PERSPECTIVA DE GÉNERO
EJERCICIO: 2025**



REP:R00823026
GESTIÓN:2025
09/09/2024 09:57:05 p.m.

ETAPA: APROBADO MINISTROS

OBJETO	DESCRIPCIÓN	BENEFICIARIO TRF	IMPORTE
INSTITUCIÓN:	0140 Secretaría de Agricultura y Ganadería		901,271,625
ESTRATEGIA:	51 PRESUPUESTOS CON PERSPECTIVA DE GÉNERO		901,271,625
ÁREA:	10 Autonomías		901,271,625
SUBÁREA:	30 Autonomía económica		901,271,625
CATEGORÍA:	00		901,271,625
GA:	35 UNIDAD ADMINISTRADORA DE PROYECTOS(UAP-SAG)		187,756,131
UE:	99 UNIDAD EJECUTORA DE PROINORTE		24,894,082
FUENTE FINAC:	221 Crédito Externo		18,935,312
ORGANISMO:	237 International Fund For Agricultural Development (FIDA)		15,734,369
PROGRAMA:	22 PROGRAMA COMPETITIVIDAD RURAL		15,734,369
SUBPROGRAMA:	0 -		15,734,369
PROYECTO:	13 Proyecto de inclusión económica y social de pequeños productores rurales en la región noreste de Honduras (PROINORTE)		15,734,369
ACTV./OBRA:	3 ADMINISTRACION Y GESTION DE PROYECTO		4,293,766
	23200 Mantenimiento y Reparación de Equipos y Medios de Transporte		163,500
	23390 Mantenimiento y Reparación de Otros Equipos		10,500
	42110 Muebles Varios de Oficina		105,000
	25400 Primas y Gastos de Seguro		285,000
	31110 Productos Alimenticios Y Bebidas		51,000
	33100 Productos De Papel Y Cartón		36,000
	33300 Productos de Artes Gráficas		180,000
	39600 Repuestos y Accesorios		187,500
	25700 Servicio de Internet		54,000
	25100 Servicio de Transporte		4,500
	24710 Servicios De Consultoría De Gestión Administrativa Y Financiera		1,522,434
	24720 Servicios de Consultoría de Monitoreo y Evaluación		252,000
	24400 Servicios de Contabilidad y Auditoría		85,918
	29200 Servicios de Vigilancia		234,300
	21110 Suministro De Energía Eléctrica		90,000
	27210 Tasas		34,500
	39200 Útiles de Escritorio, Oficina y Enseñanza		72,000
	26210 Viáticos Nacionales		144,000
ACTV./OBRA:	1 ALIANZAS COMERCIALES,FORTALECIMIENTO ORGANIZACIONAL E INNOVACION.		8,852,196
	54110 Ayuda Social A Personas (Transferencia De Capital)		1,261,201
	24200 Estudios, Investigaciones y Análisis de Factibilidad		7,320,995
	24300 Servicios Jurídicos		162,000
	24500 Servicios de Capacitación		108,000
ACTV./OBRA:	2 DESARROLLO PRODUCTIVO Y RESILIENCIA		2,588,407
	24200 Estudios, Investigaciones y Análisis de Factibilidad		2,588,407
ORGANISMO:	246 Opec Fund for International Development		3,200,942
PROGRAMA:	22 PROGRAMA COMPETITIVIDAD RURAL		3,200,942
SUBPROGRAMA:	0 -		3,200,942
PROYECTO:	13 Proyecto de inclusión económica y social de pequeños productores rurales en la región noreste de Honduras (PROINORTE)		3,200,942
ACTV./OBRA:	1 ALIANZAS COMERCIALES,FORTALECIMIENTO ORGANIZACIONAL E INNOVACION.		73,331
	24200 Estudios, Investigaciones y Análisis de Factibilidad		73,331
ACTV./OBRA:	2 DESARROLLO PRODUCTIVO Y RESILIENCIA		3,127,611
	54110 Ayuda Social A Personas (Transferencia De Capital)		2,294,841
	24200 Estudios, Investigaciones y Análisis de Factibilidad		832,770
FUENTE FINAC:	222 Donaciones Externas		1,239,770
ORGANISMO:	237 International Fund For Agricultural Development (FIDA)		1,239,770
PROGRAMA:	22 PROGRAMA COMPETITIVIDAD RURAL		1,239,770
SUBPROGRAMA:	0 -		1,239,770
PROYECTO:	13 Proyecto de inclusión económica y social de pequeños productores rurales en la región noreste de Honduras (PROINORTE)		1,239,770
ACTV./OBRA:	1 ALIANZAS COMERCIALES,FORTALECIMIENTO ORGANIZACIONAL E INNOVACION.		1,239,770
	24200 Estudios, Investigaciones y Análisis de Factibilidad		1,239,770



REPÚBLICA DE HONDURAS
SECRETARÍA DE FINANZAS

**PRESUPUESTO DE EGRESOS POR ESTRUCTURA
PROGRAMÁTICA
(DETALLADA) PARA PRESUPUESTOS CON
PERSPECTIVA DE GÉNERO
EJERCICIO: 2025**



REP:R00823026
GESTIÓN:2025
09/09/2024 09:57:05 p.m.

ETAPA: APROBADO MINISTROS

OBJETO	DESCRIPCIÓN	BENEFICIARIO TRF	IMPORTE
INSTITUCIÓN:	0140 Secretaría de Agricultura y Ganadería		901,271,625
ESTRATEGIA:	51 PRESUPUESTOS CON PERSPECTIVA DE GÉNERO		901,271,625
ÁREA:	10 Autonomías		901,271,625
SUBÁREA:	30 Autonomía económica		901,271,625
CATEGORÍA:	00		901,271,625
GA:	35 UNIDAD ADMINISTRADORA DE PROYECTOS(UAP-SAG)		187,756,131
UE:	99 UNIDAD EJECUTORA DE PROINORTE		24,894,082
FUENTE FINAC:	111 Tesoro Nacional		4,719,000
ORGANISMO:	1 Tesorería General de la República - Efectivo		4,719,000
PROGRAMA:	22 PROGRAMA COMPETITIVIDAD RURAL		4,719,000
SUBPROGRAMA:	0 -		4,719,000
PROYECTO:	13 Proyecto de inclusión económica y social de pequeños productores rurales en la región noreste de Honduras (PROINORTE)		4,719,000
ACTV./OBRA:	3 ADMINISTRACION Y GESTION DE PROYECTO		1,989,000
	29100 Ceremonial y Protocolo		25,500
	47210 Construcciones y Mejoras de Bienes en Dominio Público		255,000
	12420 Decimocuarto Mes		33,000
	12410 Decimotercer Mes		33,000
	35620 Diesel		72,000
	39100 Elementos de Limpieza y Aseo Personal		30,000
	42310 Equipo de Transporte Terrestre para Personas		300,000
	42600 Equipos para Computación		135,000
	23200 Mantenimiento y Reparación de Equipos y Medios de Transporte		30,000
	42110 Muebles Varios de Oficina		165,000
	32310 Prendas de Vestir		45,000
	31110 Productos Alimenticios Y Bebidas		90,000
	39600 Repuestos y Accesorios		60,000
	25700 Servicio de Internet		36,000
	25100 Servicio de Transporte		10,500
	11100 Sueldos Básicos		399,000
	27210 Tasas		24,000
	39400 Utensilios de Cocina y Comedor		30,000
	39200 Útiles de Escritorio, Oficina y Enseñanza		117,000
	26210 Viáticos Nacionales		99,000
ACTV./OBRA:	1 ALIANZAS COMERCIALES,FORTALECIMIENTO ORGANIZACIONAL E INNOVACION.		1,356,000
	54110 Ayuda Social A Personas (Transferencia De Capital)		75,000
	42140 Electrodomésticos		30,000
	42120 Equipos Varios de Oficina		78,000
	42600 Equipos para Computación		102,000
	42110 Muebles Varios de Oficina		195,000
	32310 Prendas de Vestir		45,000
	33300 Productos de Artes Gráficas		51,000
	24710 Servicios De Consultoría De Gestión Administrativa Y Financiera		780,000
ACTV./OBRA:	2 DESARROLLO PRODUCTIVO Y RESILIENCIA		1,374,000
	54110 Ayuda Social A Personas (Transferencia De Capital)		600,000
	35620 Diesel		108,000
	34400 Llantas y Cámaras de Aire		45,000
	31110 Productos Alimenticios Y Bebidas		36,000
	33100 Productos De Papel Y Cartón		75,000
	39600 Repuestos y Accesorios		150,000
	24720 Servicios de Consultoría de Monitoreo y Evaluación		360,000



REPÚBLICA DE HONDURAS
SECRETARÍA DE FINANZAS

**PRESUPUESTO DE EGRESOS POR ESTRUCTURA
PROGRAMÁTICA
(DETALLADA) PARA PRESUPUESTOS CON
PERSPECTIVA DE GÉNERO
EJERCICIO: 2025**



REP:R00823026
GESTIÓN:2025
09/09/2024 09:57:05 p.m.

ETAPA: APROBADO MINISTROS

OBJETO	DESCRIPCIÓN	BENEFICIARIO TRF	IMPORTE
INSTITUCIÓN:	0141 Dirección de Ciencia y Tecnología Agropecuaria		8,429,982
ESTRATEGIA:	51 PRESUPUESTOS CON PERSPECTIVA DE GÉNERO		8,429,982
ÁREA:	10 Autonomías		8,429,982
SUBÁREA:	30 Autonomía económica		8,429,982
CATEGORÍA:	00		8,429,982
GA:	1 GERENCIA CENTRAL		8,429,982
UE:	1 UNIDAD EJECUTORA 01		8,429,982
FUENTE FINAC:	111 Tesoro Nacional		8,429,982
ORGANISMO:	1 Tesorería General de la República - Efectivo		8,429,982
PROGRAMA:	13 TRANSFERENCIA DE TECNOLOGÍA AGROPECUARIA		8,429,982
SUBPROGRAMA:	0 -		8,429,982
PROYECTO:	0 -		8,429,982
ACTV./OBRA:	1 CAPACITACIÓN Y ASISTENCIA TÉCNICA EN TECNOLOGÍAS AGROPECUARIAS Y FINANCIAMIENTO		8,429,982
	11600 Complementos		706,501
	11710 Contribuciones al Instituto Nacional de Jubilaciones y Pensiones de los Empleados y Funcionarios del Poder Ejecutivo		837,761
	11750 Contribuciones para Seguro Social		141,421
	11520 Decimocuarto Mes		481,472
	11510 Decimotercer Mes		481,472
	11100 Sueldos Básicos		5,781,355
INSTITUCIÓN:	0144 Programa Nacional de Desarrollo Rural y Urbano Sostenible		39,517,118
ESTRATEGIA:	51 PRESUPUESTOS CON PERSPECTIVA DE GÉNERO		39,517,118
ÁREA:	10 Autonomías		39,517,118
SUBÁREA:	30 Autonomía económica		39,327,936
CATEGORÍA:	00		39,327,936
GA:	1 GERENCIA CENTRAL		39,327,936
UE:	14 UNIDAD EJECUTORA DE PROGRAMAS DE SEGURIDAD ALIMENTARIA		25,392,447
FUENTE FINAC:	111 Tesoro Nacional		25,392,447
ORGANISMO:	1 Tesorería General de la República - Efectivo		25,392,447
PROGRAMA:	12 SEGURIDAD ALIMENTARIA Y NUTRICIONAL		25,392,447
SUBPROGRAMA:	0 -		25,392,447
PROYECTO:	0 -		25,392,447
ACTV./OBRA:	1 APOYO A LOS PEQUEÑOS PRODUCTORES		12,140,000
	54110 Ayuda Social A Personas (Transferencia De Capital)		2,940,000
	47110 Construcciones y Mejoras de Bienes en Dominio Privado		9,200,000
ACTV./OBRA:	3 FORTALECIMIENTO DE LA RESILIENCIA AMBIENTAL		7,897,447
	54110 Ayuda Social A Personas (Transferencia De Capital)		3,937,447
	47110 Construcciones y Mejoras de Bienes en Dominio Privado		3,960,000
ACTV./OBRA:	2 DESARROLLO DE INFRAESTRUCTURA AGROPECUARIA		5,355,000
	47110 Construcciones y Mejoras de Bienes en Dominio Privado		5,355,000
UE:	15 UNIDAD EJECUTORA PROGRAMA CAJAS RURALES		13,935,488
FUENTE FINAC:	111 Tesoro Nacional		13,935,488
ORGANISMO:	1 Tesorería General de la República - Efectivo		13,935,488
PROGRAMA:	13 CAJAS RURALES		13,935,488
SUBPROGRAMA:	0 -		13,935,488
PROYECTO:	0 -		13,935,488
ACTV./OBRA:	1 CAJAS RURALES		13,935,488
	54110 Ayuda Social A Personas (Transferencia De Capital)		4,600,000
	29100 Ceremonial y Protocolo		207,293
	11600 Complementos		237,737
	11710 Contribuciones al Instituto Nacional de Jubilaciones y Pensiones de los Empleados y Funcionarios del Poder Ejecutivo		844,342
	11750 Contribuciones para Seguro Social		143,500
	11520 Decimocuarto Mes		485,254
	11510 Decimotercer Mes		485,254
	23200 Mantenimiento y Reparación de Equipos y Medios de Transporte		92,000
	33100 Productos De Papel Y Cartón		36,800
	39600 Repuestos y Accesorios		40,062



REPÚBLICA DE HONDURAS
SECRETARÍA DE FINANZAS

**PRESUPUESTO DE EGRESOS POR ESTRUCTURA
PROGRAMÁTICA
(DETALLADA) PARA PRESUPUESTOS CON
PERSPECTIVA DE GÉNERO
EJERCICIO: 2025**



REP:R00823026
GESTIÓN:2025
09/09/2024 09:57:05 p.m.

ETAPA: APROBADO MINISTROS

OBJETO	DESCRIPCIÓN	BENEFICIARIO TRF	IMPORTE
INSTITUCIÓN:	0144 Programa Nacional de Desarrollo Rural y Urbano Sostenible		39,517,118
ESTRATEGIA:	51 PRESUPUESTOS CON PERSPECTIVA DE GÉNERO		39,517,118
ÁREA:	10 Autonomías		39,517,118
SUBÁREA:	30 Autonomía económica		39,327,936
CATEGORÍA:	00		39,327,936
GA:	1 GERENCIA Central		39,327,936
UE:	15 UNIDAD EJECUTORA PROGRAMA CAJAS RURALES		13,935,488
FUENTE FINAC:	111 Tesoro Nacional		13,935,488
ORGANISMO:	1 Tesorería General de la República - Efectivo		13,935,488
PROGRAMA:	13 CAJAS RURALES		13,935,488
SUBPROGRAMA:	0 -		13,935,488
PROYECTO:	0 -		13,935,488
ACTV./OBRA:	1 CAJAS RURALES		13,935,488
	25300 Servicio de Imprenta, Publicaciones y Reproducciones		92,000
	24720 Servicios de Consultoría de Monitoreo y Evaluación		230,000
	11100 Sueldos Básicos		5,935,246
	27210 Tasas		9,200
	39200 Útiles de Escritorio, Oficina y Enseñanza		36,800
	26210 Viáticos Nacionales		460,000
SUBÁREA:	40 Interrelación de las autonomías		189,182
CATEGORÍA:	00		189,182
GA:	1 GERENCIA Central		189,182
UE:	1 UNIDAD EJECUTORA DE PRONADERS		189,182
FUENTE FINAC:	111 Tesoro Nacional		189,182
ORGANISMO:	1 Tesorería General de la República - Efectivo		189,182
PROGRAMA:	1 ACTIVIDADES CENTRALES		189,182
SUBPROGRAMA:	0 -		189,182
PROYECTO:	0 -		189,182
ACTV./OBRA:	2 GÉNERO E INCLUSIÓN		189,182
	29100 Ceremonial y Protocolo		50,000
	33100 Productos De Papel Y Cartón		20,000
	33300 Productos de Artes Gráficas		5,000
	25300 Servicio de Imprenta, Publicaciones y Reproducciones		50,000
	24500 Servicios de Capacitación		50,000
	39200 Útiles de Escritorio, Oficina y Enseñanza		4,182
	26210 Viáticos Nacionales		10,000
INSTITUCIÓN:	0150 Secretaría de Recursos Naturales y Ambiente		323,900
ESTRATEGIA:	51 PRESUPUESTOS CON PERSPECTIVA DE GÉNERO		323,900
ÁREA:	10 Autonomías		323,900
SUBÁREA:	40 Interrelación de las autonomías		323,900
CATEGORÍA:	00		323,900
GA:	1 GERENCIA Central		323,900
UE:	8 UNIDAD DE TRANSPARENCIA Y GÉNERO		323,900
FUENTE FINAC:	111 Tesoro Nacional		323,900
ORGANISMO:	1 Tesorería General de la República - Efectivo		323,900
PROGRAMA:	1 ACTIVIDADES CENTRALES		323,900
SUBPROGRAMA:	0 -		323,900
PROYECTO:	0 -		323,900
ACTV./OBRA:	13 INCORPORACIÓN INSTITUCIONAL DE LA TRANSVERSALIZACIÓN DE GÉNERO		323,900
	12550 Contribuciones para Seguro Social		11,700
	12420 Decimocuarto Mes		22,300
	12410 Decimotercer Mes		22,300
	12100 Sueldos Básicos		267,600



REPÚBLICA DE HONDURAS
SECRETARÍA DE FINANZAS

**PRESUPUESTO DE EGRESOS POR ESTRUCTURA
PROGRAMÁTICA
(DETALLADA) PARA PRESUPUESTOS CON
PERSPECTIVA DE GÉNERO
EJERCICIO: 2025**



REP:R00823026
GESTIÓN:2025
09/09/2024 09:57:05 p.m.

ETAPA: APROBADO MINISTROS

OBJETO	DESCRIPCIÓN	BENEFICIARIO TRF	IMPORTE
INSTITUCIÓN:	0180 Registro Nacional de las Personas		41,713,651
ESTRATEGIA:	51 PRESUPUESTOS CON PERSPECTIVA DE GÉNERO		41,713,651
ÁREA:	10 Autonomías		41,713,651
SUBÁREA:	10 Autonomía en la toma de decisiones		41,713,651
CATEGORÍA:	00		41,713,651
GA:	1 GERENCIA CENTRAL		41,713,651
UE:	3 REGISTROS Y OFICIALES CIVILES MUNICIPALES		41,713,651
FUENTE FINAC:	112 Recursos Propios		41,363,381
ORGANISMO:	99 Misma Institución		41,363,381
PROGRAMA:	11 INSCRIPCIÓN, GESTIÓN, CUSTODIA E IDENTIFICACIÓN NACIONAL		41,363,381
SUBPROGRAMA:	0 -		41,363,381
PROYECTO:	0 -		41,363,381
ACTV./OBRA:	3 CIUDAD MUJER		41,363,381
	22100 Alquiler de Edificios, Viviendas y Locales		9,000,000
	29100 Ceremonial y Protocolo		250,000
	32200 Confecciones Textiles		165,000
	12550 Contribuciones para Seguro Social		799,999
	12420 Decimocuarto Mes		1,457,534
	12410 Decimotercer Mes		1,457,534
	33700 Especies Timbradas y Valores		10,000
	34400 Llantas y Cámaras de Aire		250,000
	23200 Mantenimiento y Reparación de Equipos y Medios de Transporte		1,000,000
	26120 Pasajes al Exterior		150,000
	32310 Prendas de Vestir		150,000
	25400 Primas y Gastos de Seguro		800,000
	35210 Productos Farmacéuticos y Medicinales Varios		45,000
	25600 Publicidad y Propaganda		5,000
	39600 Repuestos y Accesorios		1,620,159
	25700 Servicio de Internet		6,000,000
	29200 Servicios de Vigilancia		112,748
	12100 Sueldos Básicos		17,490,407
	27210 Tasas		150,000
	26220 Viáticos al Exterior		450,000
FUENTE FINAC:	111 Tesoro Nacional		350,270
ORGANISMO:	1 Tesorería General de la República - Efectivo		350,270
PROGRAMA:	11 INSCRIPCIÓN, GESTIÓN, CUSTODIA E IDENTIFICACIÓN NACIONAL		350,270
SUBPROGRAMA:	0 -		350,270
PROYECTO:	0 -		350,270
ACTV./OBRA:	3 CIUDAD MUJER		350,270
	11600 Complementos		21,391
	11710 Contribuciones al Instituto Nacional de Jubilaciones y Pensiones de los Empleados y Funcionarios del Poder Ejecutivo		35,575
	11750 Contribuciones para Seguro Social		7,074
	11520 Decimocuarto Mes		20,445
	11510 Decimotercer Mes		20,445
	11100 Sueldos Básicos		245,340



REPÚBLICA DE HONDURAS
SECRETARÍA DE FINANZAS

**PRESUPUESTO DE EGRESOS POR ESTRUCTURA
PROGRAMÁTICA
(DETALLADA) PARA PRESUPUESTOS CON
PERSPECTIVA DE GÉNERO
EJERCICIO: 2025**



REP:R00823026
GESTIÓN:2025
09/09/2024 09:57:05 p.m.

ETAPA: APROBADO MINISTROS

OBJETO	DESCRIPCIÓN	BENEFICIARIO TRF	IMPORTE
INSTITUCIÓN:	0190 Ministerio Público		237,290,368
ESTRATEGIA:	51 PRESUPUESTOS CON PERSPECTIVA DE GÉNERO		237,290,368
ÁREA:	10 Autonomías		237,290,368
SUBÁREA:	20 Autonomía física		237,290,368
CATEGORÍA:	00		237,290,368
GA:	1 GERENCIA CENTRAL		237,290,368
UE:	5 DIRECCIÓN GENERAL DE FISCALÍA		150,731,239
FUENTE FINAC:	111 Tesoro Nacional		150,731,239
ORGANISMO:	1 Tesorería General de la República - Efectivo		150,731,239
PROGRAMA:	11 DEFENSA Y PROTECCIÓN DE LOS INTERESES GRALES DE LA SOCIEDAD.		150,731,239
SUBPROGRAMA:	0 -		150,731,239
PROYECTO:	0 -		150,731,239
ACTV./OBRA:	5 EJERCICIO DE LA ACCIÓN PENAL PÚBLICA		150,731,239
	94100 Gastos Corrientes del Ministerio Público		134,150,802
	94200 Gastos de Capital del Ministerio Público		16,580,436
UE:	7 AGENCIA TECNICA DE INVESTIGACION CRIMINAL		86,559,130
FUENTE FINAC:	111 Tesoro Nacional		86,559,130
ORGANISMO:	1 Tesorería General de la República - Efectivo		86,559,130
PROGRAMA:	11 DEFENSA Y PROTECCIÓN DE LOS INTERESES GRALES DE LA SOCIEDAD.		86,559,130
SUBPROGRAMA:	0 -		86,559,130
PROYECTO:	0 -		86,559,130
ACTV./OBRA:	7 INVESTIGACION CRIMINAL		19,281,072
	94100 Gastos Corrientes del Ministerio Público		16,124,072
	94200 Gastos de Capital del Ministerio Público		3,157,000
ACTV./OBRA:	2 UNIDAD DE CASOS SENSIBLES		67,278,058
	94100 Gastos Corrientes del Ministerio Público		67,278,058
INSTITUCIÓN:	0243 Dirección Nacional de Parques y Recreación		1,519,761
ESTRATEGIA:	51 PRESUPUESTOS CON PERSPECTIVA DE GÉNERO		1,519,761
ÁREA:	10 Autonomías		1,519,761
SUBÁREA:	40 Interrelación de las autonomías		1,519,761
CATEGORÍA:	00		1,519,761
GA:	1 GERENCIA ADMINISTRATIVA DE PARQUES Y RECREACION		1,519,761
UE:	4 UNIDAD DE EQUIDAD DE GÉNERO		1,519,761
FUENTE FINAC:	111 Tesoro Nacional		1,519,761
ORGANISMO:	1 Tesorería General de la República - Efectivo		1,519,761
PROGRAMA:	11 GESTIÓN DE DISEÑO, CONSTRUCCIÓN DE ÁREAS RECREATIVAS Y DE ACTIVIDADES FISICAS		1,519,761
SUBPROGRAMA:	0 -		1,519,761
PROYECTO:	0 -		1,519,761
ACTV./OBRA:	4 UNIDAD DE EQUIDAD DE GÉNERO		1,519,761
	29400 Actuaciones Artísticas		250,000
	29300 Actuaciones Deportivas		250,000
	22220 Alquiler de Equipos de Transporte, Tracción y Elevación		100,000
	11600 Complementos		10,240
	11710 Contribuciones al Instituto Nacional de Jubilaciones y Pensiones de los Empleados y Funcionarios del Poder Ejecutivo		44,544
	11750 Contribuciones para Seguro Social		8,141
	11520 Decimocuarto Mes		24,036
	11510 Decimotercer Mes		25,600
	39100 Elementos de Limpieza y Aseo Personal		95,000
	23400 Mantenimiento y Reparación de Obras Civiles e Instalaciones Varias		81,925
	35930 Productos Químicos de Uso Personal		123,075
	11100 Sueldos Básicos		307,200
	26210 Viáticos Nacionales		200,000



REPÚBLICA DE HONDURAS
SECRETARÍA DE FINANZAS

**PRESUPUESTO DE EGRESOS POR ESTRUCTURA
PROGRAMÁTICA
(DETALLADA) PARA PRESUPUESTOS CON
PERSPECTIVA DE GÉNERO
EJERCICIO: 2025**



REP:R00823026
GESTIÓN:2025
09/09/2024 09:57:05 p.m.

ETAPA: APROBADO MINISTROS

OBJETO	DESCRIPCIÓN	BENEFICIARIO TRF	IMPORTE
INSTITUCIÓN:	0244 Dirección Nacional del Programa Ciudad Mujer		141,275,043
ESTRATEGIA:	51 PRESUPUESTOS CON PERSPECTIVA DE GÉNERO		141,275,043
ÁREA:	10 Autonomías		141,275,043
SUBÁREA:	30 Autonomía económica		5,744,082
CATEGORÍA:	00		5,744,082
GA:	2 UNIDAD ADMINISTRADORA DE PROYECTOS DEL PROGRAMA CIUDAD MUJER		5,744,082
UE:	4 PROYECTO DE SERVICIOS DE DESARROLLO EMPRESARIAL Y UN ENTORNO FAVORABLE PARA LAS EMPRESARIAS EN HONDURAS		5,744,082
FUENTE FINAC:	222 Donaciones Externas		5,744,082
ORGANISMO:	173 Banco Interamericano de Desarrollo		5,744,082
PROGRAMA:	11 CIUDAD MUJER - ATENCION INTEGRAL PARA LAS MUJERES EN HONDURAS		5,744,082
SUBPROGRAMA:	0 -		5,744,082
PROYECTO:	3 SERVICIOS DE DESARROLLO EMPRESARIAL Y UN ENTORNO FAVORABLE PARA LAS EMPRESARIAS DE HONDURAS		5,744,082
ACTV./OBRA:	2 GESTION DE PROYECTOS		1,470,100
	24710 Servicios De Consultoría De Gestión Administrativa Y Financiera		612,540
	24400 Servicios de Contabilidad y Auditoría		857,560
ACTV./OBRA:	1 MODELO DE SERVICIOS DE DESARROLLO EMPRESARIAL CON ENFASIS EN LAS TECNOLOGIAS DIGITALES		4,273,982
	35620 Diesel		50,000
	24200 Estudios, Investigaciones y Análisis de Factibilidad		2,140,219
	24710 Servicios De Consultoría De Gestión Administrativa Y Financiera		875,000
	24300 Servicios Jurídicos		214,763
	24600 Servicios de Informática y Sistemas Computarizados		924,000
	26210 Viáticos Nacionales		70,000
SUBÁREA:	40 Interrelación de las autonomías		135,530,961
CATEGORÍA:	00		135,530,961
GA:	1 GERENCIA CENTRAL		135,530,961
UE:	1 PROGRAMA 'PRESIDENCIAL CIUDAD MUJER		135,530,961
FUENTE FINAC:	111 Tesoro Nacional		135,530,961
ORGANISMO:	1 Tesorería General de la República - Efectivo		135,530,961
PROGRAMA:	11 CIUDAD MUJER - ATENCION INTEGRAL PARA LAS MUJERES EN HONDURAS		135,530,961
SUBPROGRAMA:	0 -		135,530,961
PROYECTO:	0 -		135,530,961
ACTV./OBRA:	2 ATENCIONES INTEGRALES A LA MUJER EN LOS CCM'S		92,626,013
	11400 Adicionales		2,341,847
	21200 Agua		540,000
	29100 Ceremonial y Protocolo		5,000
	16200 Compensaciones		120,736
	11600 Complementos		1,804,360
	12910 Contratos Especiales		50,000
	11710 Contribuciones al Instituto Nacional de Jubilaciones y Pensiones de los Empleados y Funcionarios del Poder Ejecutivo		7,848,966
	11750 Contribuciones para Seguro Social		1,457,376
	12550 Contribuciones para Seguro Social		20,464
	11520 Decimocuarto Mes		4,510,900
	12420 Decimocuarto Mes		25,000
	11510 Decimotercer Mes		4,510,900
	12410 Decimotercer Mes		52,000
	35620 Diesel		950,000
	36930 Elementos de Ferretería		57,452
	39100 Elementos de Limpieza y Aseo Personal		150,000
	42800 Herramientas Mayores		5,938
	36400 Herramientas Menores		8,000
	39520 Instrumental y Material para Laboratorio		5,000
	34400 Llintas y Cámaras de Aire		35,000
	23100 Mantenimiento y Reparación de Edificios y Locales		403,000



REPÚBLICA DE HONDURAS
SECRETARÍA DE FINANZAS

**PRESUPUESTO DE EGRESOS POR ESTRUCTURA
PROGRAMÁTICA
(DETALLADA) PARA PRESUPUESTOS CON
PERSPECTIVA DE GÉNERO
EJERCICIO: 2025**



REP:R00823026
GESTIÓN:2025
09/09/2024 09:57:05 p.m.

ETAPA: APROBADO MINISTROS

OBJETO	DESCRIPCIÓN	BENEFICIARIO TRF	IMPORTE
INSTITUCIÓN:	0244 Dirección Nacional del Programa Ciudad Mujer		141,275,043
ESTRATEGIA:	51 PRESUPUESTOS CON PERSPECTIVA DE GÉNERO		141,275,043
ÁREA:	10 Autonomías		141,275,043
SUBÁREA:	40 Interrelación de las autonomías		135,530,961
CATEGORÍA:	00		135,530,961
GA:	1 GERENCIA CENTRAL		135,530,961
UE:	1 PROGRAMA 'PRESIDENCIAL CIUDAD MUJER		135,530,961
FUENTE FINAC:	111 Tesoro Nacional		135,530,961
ORGANISMO:	1 Tesorería General de la República - Efectivo		135,530,961
PROGRAMA:	11 CIUDAD MUJER - ATENCION INTEGRAL PARA LAS MUJERES EN HONDURAS		135,530,961
SUBPROGRAMA:	0 -		135,530,961
PROYECTO:	0 -		135,530,961
ACTV./OBRA:	2 ATENCIONES INTEGRALES A LA MUJER EN LOS CCM'S		92,626,013
	23200 Mantenimiento y Reparación de Equipos y Medios de Transporte		200,000
	37800 Piedra, Arcilla Y Arena		15,000
	31110 Productos Alimenticios Y Bebidas		150,000
	37100 Productos De Cemento, Asbesto, Yeso Y Otros		25,000
	33100 Productos De Papel Y Cartón		150,000
	35100 Productos Químicos		100,000
	35930 Productos Químicos de Uso Personal		150,000
	33300 Productos de Artes Gráficas		25,000
	35800 Productos de Material Plástico		5,000
	35251 Reactivos		11,000
	39600 Repuestos y Accesorios		450,000
	25700 Servicio de Internet		1,052,000
	11100 Sueldos Básicos		54,130,800
	12100 Sueldos Básicos		250,000
	21110 Suministro De Energía Eléctrica		10,650,000
	27210 Tasas		95,274
	21420 Telefonía Fija		60,000
	39400 Utensilios de Cocina y Comedor		65,000
	39200 Útiles de Escritorio, Oficina y Enseñanza		100,000
	39300 Útiles y Materiales Eléctricos		10,000
	26210 Viáticos Nacionales		30,000
ACTV./OBRA:	1 DIRECCION Y COORDINACION DE SERVICIOS INTEGRALES A LA MUJER EN LOS CCM'S		42,904,948
	11400 Adicionales		313,043
	21200 Agua		60,000
	22100 Alquiler de Edificios, Viviendas y Locales		3,826,752
	45100 Aplicaciones Informáticas		150,000
	29100 Ceremonial y Protocolo		2,000
	16200 Compensaciones		140,000
	11600 Complementos		729,680
	12910 Contratos Especiales		200,000
	11710 Contribuciones al Instituto Nacional de Jubilaciones y Pensiones de los Empleados y Funcionarios del Poder Ejecutivo		3,548,593
	11750 Contribuciones para Seguro Social		447,797
	12550 Contribuciones para Seguro Social		26,312
	11520 Decimocuarto Mes		2,039,422
	12420 Decimocuarto Mes		25,000
	11510 Decimotercer Mes		2,039,422
	12410 Decimotercer Mes		52,000



REPÚBLICA DE HONDURAS
SECRETARÍA DE FINANZAS

**PRESUPUESTO DE EGRESOS POR ESTRUCTURA
PROGRAMÁTICA
(DETALLADA) PARA PRESUPUESTOS CON
PERSPECTIVA DE GÉNERO
EJERCICIO: 2025**



REP:R00823026
GESTIÓN:2025
09/09/2024 09:57:05 p.m.

ETAPA: APROBADO MINISTROS

OBJETO	DESCRIPCIÓN	BENEFICIARIO TRF	IMPORTE
INSTITUCIÓN:	0244 Dirección Nacional del Programa Ciudad Mujer		141,275,043
ESTRATEGIA:	51 PRESUPUESTOS CON PERSPECTIVA DE GÉNERO		141,275,043
ÁREA:	10 Autonomías		141,275,043
SUBÁREA:	40 Interrelación de las autonomías		135,530,961
CATEGORÍA:	00		135,530,961
GA:	1 GERENCIA CENTRAL		135,530,961
UE:	1 PROGRAMA 'PRESIDENCIAL CIUDAD MUJER		135,530,961
FUENTE FINAC:	111 Tesoro Nacional		135,530,961
ORGANISMO:	1 Tesorería General de la República - Efectivo		135,530,961
PROGRAMA:	11 CIUDAD MUJER - ATENCION INTEGRAL PARA LAS MUJERES EN HONDURAS		135,530,961
SUBPROGRAMA:	0 -		135,530,961
PROYECTO:	0 -		135,530,961
ACTV./OBRA:	1 DIRECCION Y COORDINACION DE SERVICIOS INTEGRALES A LA MUJER EN LOS CCM'S		42,904,948
35620	Diesel		350,000
39100	Elementos de Limpieza y Aseo Personal		20,000
42600	Equipos para Computación		15,000
24200	Estudios, Investigaciones y Análisis de Factibilidad		200,000
14300	Gastos de Representación en el País		180,000
23500	Limpieza, Aseo y Fumigación		150,000
34400	Llantas y Cámaras de Aire		50,000
23330	Mantenimiento y Reparación de Equipos Sanitarios y de Laboratorio		300,000
23200	Mantenimiento y Reparación de Equipos y Medios de Transporte		150,000
26110	Pasajes Nacionales		45,000
25400	Primas y Gastos de Seguro		460,000
31110	Productos Alimenticios Y Bebidas		50,000
33100	Productos De Papel Y Cartón		80,000
35100	Productos Químicos		50,000
35930	Productos Químicos de Uso Personal		20,000
33300	Productos de Artes Gráficas		25,000
25300	Servicio de Imprenta, Publicaciones y Reproducciones		2,000
25700	Servicio de Internet		100,000
24710	Servicios De Consultoría De Gestión Administrativa Y Financiera		840,000
24130	Servicios Médicos		25,000
24600	Servicios de Informática y Sistemas Computarizados		71,272
29200	Servicios de Vigilancia		441,600
11100	Sueldos Básicos		24,473,055
12100	Sueldos Básicos		412,000
21110	Suministro De Energía Eléctrica		350,000
27210	Tasas		90,000
21420	Telefonía Fija		35,000
39400	Utensilios de Cocina y Comedor		20,000
39200	Útiles de Escritorio, Oficina y Enseñanza		50,000
26210	Viáticos Nacionales		250,000



REPÚBLICA DE HONDURAS
SECRETARÍA DE FINANZAS

**PRESUPUESTO DE EGRESOS POR ESTRUCTURA
PROGRAMÁTICA
(DETALLADA) PARA PRESUPUESTOS CON
PERSPECTIVA DE GÉNERO
EJERCICIO: 2025**



REP:R00823026
GESTIÓN:2025
09/09/2024 09:57:13 p.m.

ETAPA: APROBADO MINISTROS

OBJETO	DESCRIPCIÓN	BENEFICIARIO TRF	IMPORTE
INSTITUCIÓN:	0300 Secretaría de Derechos Humanos		5,850,590
ESTRATEGIA:	51 PRESUPUESTOS CON PERSPECTIVA DE GÉNERO		5,850,590
ÁREA:	10 Autonomías		5,850,590
SUBÁREA:	40 Interrelación de las autonomías		4,538,324
CATEGORÍA:	00		4,538,324
GA:	1 GERENCIA CENTRAL		4,538,324
UE:	1 ACTIVIDADES CENTRALES		4,538,324
FUENTE FINAC:	111 Tesoro Nacional		4,538,324
ORGANISMO:	1 Tesorería General de la República - Efectivo		4,538,324
PROGRAMA:	11 PROMOCIÓN DE LOS DERECHOS HUMANOS		4,538,324
SUBPROGRAMA:	0 -		4,538,324
PROYECTO:	0 -		4,538,324
ACTV./OBRA:	3 EDUCACIÓN EN DERECHOS HUMANOS Y CULTURA DE PAZ		4,538,324
	11600 Complementos		150,630
	11710 Contribuciones al Instituto Nacional de Jubilaciones y Pensiones de los Empleados y Funcionarios del Poder Ejecutivo		463,797
	11750 Contribuciones para Seguro Social		72,197
	11520 Decimocuarto Mes		266,550
	11510 Decimotercer Mes		266,550
	31110 Productos Alimenticios Y Bebidas		40,000
	11100 Sueldos Básicos		3,198,600
	26210 Viáticos Nacionales		80,000
SUBÁREA:	20 Autonomía física		1,312,266
CATEGORÍA:	00		1,312,266
GA:	1 GERENCIA CENTRAL		1,312,266
UE:	1 ACTIVIDADES CENTRALES		1,312,266
FUENTE FINAC:	111 Tesoro Nacional		1,312,266
ORGANISMO:	1 Tesorería General de la República - Efectivo		1,312,266
PROGRAMA:	11 PROMOCIÓN DE LOS DERECHOS HUMANOS		1,312,266
SUBPROGRAMA:	0 -		1,312,266
PROYECTO:	0 -		1,312,266
ACTV./OBRA:	6 IGUALDAD Y EQUITAD DE GENERO Y SEGUIMIENTO A LAS INVESTIGACIONES DE MUERTES VIOLENTAS DE MUJERES Y LOS FEMICIDIOS		1,312,266
	11600 Complementos		31,200
	11710 Contribuciones al Instituto Nacional de Jubilaciones y Pensiones de los Empleados y Funcionarios del Poder Ejecutivo		135,720
	11750 Contribuciones para Seguro Social		23,346
	11520 Decimocuarto Mes		78,000
	11510 Decimotercer Mes		78,000
	31110 Productos Alimenticios Y Bebidas		20,000
	11100 Sueldos Básicos		936,000
	26210 Viáticos Nacionales		10,000
INSTITUCIÓN:	0301 Comisión Interinstitucional contra la Explotación Sexual Comercial y Trata de Personas		38,018,184
ESTRATEGIA:	51 PRESUPUESTOS CON PERSPECTIVA DE GÉNERO		38,018,184
ÁREA:	10 Autonomías		38,018,184
SUBÁREA:	20 Autonomía física		38,018,184
CATEGORÍA:	00		38,018,184
GA:	1 GERENCIA CENTRAL		38,018,184
UE:	1 COMISIÓN INTERINSTITUCIONAL CONTRA LA EXPLOTACIÓN SEXUAL COMERCIAL Y TRATA DE PERSONAS		38,018,184
FUENTE FINAC:	111 Tesoro Nacional		38,018,184
ORGANISMO:	1 Tesorería General de la República - Efectivo		38,018,184
PROGRAMA:	1 ACTIVIDADES CENTRALES		22,421,896
SUBPROGRAMA:	0 -		22,421,896
PROYECTO:	0 -		22,421,896
ACTV./OBRA:	1 DIRECCIÓN Y COORDINACIÓN		19,950,896
	11400 Adicionales		2,268,146
	11600 Complementos		684,620
	11710 Contribuciones al Instituto Nacional de Jubilaciones y Pensiones de los Empleados y Funcionarios del Poder Ejecutivo		1,709,463
	11750 Contribuciones para Seguro Social		301,246



REPÚBLICA DE HONDURAS
SECRETARÍA DE FINANZAS

**PRESUPUESTO DE EGRESOS POR ESTRUCTURA
PROGRAMÁTICA
(DETALLADA) PARA PRESUPUESTOS CON
PERSPECTIVA DE GÉNERO
EJERCICIO: 2025**



REP:R00823026
GESTIÓN:2025
09/09/2024 09:57:13 p.m.

ETAPA: APROBADO MINISTROS

OBJETO	DESCRIPCIÓN	BENEFICIARIO TRF	IMPORTE
INSTITUCIÓN:	0301 Comisión Interinstitucional contra la Explotación Sexual Comercial y Trata de Personas		38,018,184
ESTRATEGIA:	51 PRESUPUESTOS CON PERSPECTIVA DE GÉNERO		38,018,184
ÁREA:	10 Autonomías		38,018,184
SUBÁREA:	20 Autonomía física		38,018,184
CATEGORÍA:	00		38,018,184
GA:	1 GERENCIA CENTRAL		38,018,184
UE:	1 COMISIÓN INTERINSTITUCIONAL CONTRA LA EXPLOTACIÓN SEXUAL COMERCIAL Y TRATA DE PERSONAS		38,018,184
FUENTE FINAC:	111 Tesoro Nacional		38,018,184
ORGANISMO:	1 Tesorería General de la República - Efectivo		38,018,184
PROGRAMA:	1 ACTIVIDADES CENTRALES		22,421,896
SUBPROGRAMA:	0 -		22,421,896
PROYECTO:	0 -		22,421,896
ACTV./OBRA:	1 DIRECCIÓN Y COORDINACIÓN		19,950,896
	12550 Contribuciones para Seguro Social		39,121
	11520 Decimocuarto Mes		982,450
	12420 Decimocuarto Mes		61,000
	11510 Decimotercer Mes		982,450
	12410 Decimotercer Mes		61,000
	39100 Elementos de Limpieza y Aseo Personal		150,000
	14300 Gastos de Representación en el País		180,000
	35800 Productos de Material Plástico		10,000
	11100 Sueldos Básicos		11,789,400
	12100 Sueldos Básicos		732,000
ACTV./OBRA:	2 SERVICIOS ADMINISTRATIVOS		2,471,000
	45100 Aplicaciones Informáticas		100,000
	29100 Ceremonial y Protocolo		150,000
	32200 Confecciones Textiles		50,000
	35620 Diesel		350,000
	42520 Equipo de Señalamiento		50,000
	42600 Equipos para Computación		100,000
	35610 Gasolina		80,000
	34400 Llantas y Cámaras de Aire		40,000
	23600 Mantenimiento de Sistemas Informáticos		20,000
	23350 Mantenimiento y Reparación de Equipo para Computación		25,000
	23200 Mantenimiento y Reparación de Equipos y Medios de Transporte		200,000
	23390 Mantenimiento y Reparación de Otros Equipos		10,000
	42110 Muebles Varios de Oficina		50,000
	22900 Otros Alquileres		100,000
	26110 Pasajes Nacionales		60,000
	26120 Pasajes al Exterior		50,000
	32310 Prendas de Vestir		100,000
	25400 Primas y Gastos de Seguro		50,000
	35800 Productos de Material Plástico		20,000
	25600 Publicidad y Propaganda		200,000
	39600 Repuestos y Accesorios		150,000
	25300 Servicio de Imprenta, Publicaciones y Reproducciones		100,000
	24500 Servicios de Capacitación		100,000
	27210 Tasas		20,000
	21430 Telefonía Celular		36,000
	39200 Útiles de Escritorio, Oficina y Enseñanza		100,000



REPÚBLICA DE HONDURAS
SECRETARÍA DE FINANZAS

**PRESUPUESTO DE EGRESOS POR ESTRUCTURA
PROGRAMÁTICA
(DETALLADA) PARA PRESUPUESTOS CON
PERSPECTIVA DE GÉNERO
EJERCICIO: 2025**



REP:R00823026
GESTIÓN:2025
09/09/2024 09:57:13 p.m.

ETAPA: APROBADO MINISTROS

OBJETO	DESCRIPCIÓN	BENEFICIARIO TRF	IMPORTE
INSTITUCIÓN:	0301 Comisión Interinstitucional contra la Explotación Sexual Comercial y Trata de Personas		38,018,184
ESTRATEGIA:	51 PRESUPUESTOS CON PERSPECTIVA DE GÉNERO		38,018,184
ÁREA:	10 Autonomías		38,018,184
SUBÁREA:	20 Autonomía física		38,018,184
CATEGORÍA:	00		38,018,184
GA:	1 GERENCIA CENTRAL		38,018,184
UE:	1 COMISIÓN INTERINSTITUCIONAL CONTRA LA EXPLOTACIÓN SEXUAL COMERCIAL Y TRATA DE PERSONAS		38,018,184
FUENTE FINAC:	111 Tesoro Nacional		38,018,184
ORGANISMO:	1 Tesorería General de la República - Efectivo		38,018,184
PROGRAMA:	1 ACTIVIDADES CENTRALES		22,421,896
SUBPROGRAMA:	0 -		22,421,896
PROYECTO:	0 -		22,421,896
ACTV./OBRA:	2 SERVICIOS ADMINISTRATIVOS		2,471,000
	26210 Viáticos Nacionales		80,000
	26220 Viáticos al Exterior		80,000
PROGRAMA:	12 ATENCIÓN INTEGRAL Y REINSERCIÓN DE VÍCTIMAS DE DELITOS DE EXPLOTACIÓN SEXUAL COMERCIAL Y TRATA DE PERSONAS		13,114,552
SUBPROGRAMA:	0 -		13,114,552
PROYECTO:	0 -		13,114,552
ACTV./OBRA:	1 ATENCIÓN PRIMARIA A LAS VÍCTIMAS DE LOS DELITOS		11,943,491
	11400 Adicionales		597,526
	11600 Complementos		286,350
	11710 Contribuciones al Instituto Nacional de Jubilaciones y Pensiones de los Empleados y Funcionarios del Poder Ejecutivo		1,134,915
	11750 Contribuciones para Seguro Social		179,119
	12550 Contribuciones para Seguro Social		26,081
	11520 Decimocuarto Mes		652,250
	12420 Decimocuarto Mes		42,000
	11510 Decimotercer Mes		652,250
	12410 Decimotercer Mes		42,000
	11100 Sueldos Básicos		7,827,000
	12100 Sueldos Básicos		504,000
ACTV./OBRA:	2 ATENCIÓN SECUNDARIA A LAS VÍCTIMAS DE LOS DELITOS		1,171,061
	32400 Calzados		10,000
	32200 Confecciones Textiles		60,000
	32310 Prendas de Vestir		50,000
	31110 Productos Alimenticios Y Bebidas		250,000
	35210 Productos Farmacéuticos y Medicinales Varios		50,000
	35930 Productos Químicos de Uso Personal		150,000
	39200 Útiles de Escritorio, Oficina y Enseñanza		185,000
	26210 Viáticos Nacionales		416,061
PROGRAMA:	11 FORMACIÓN EN PREVENCIÓN Y COMBATE DE LA EXPLOTACIÓN SEXUAL COMERCIAL Y TRATA DE PERSONAS		2,481,736
SUBPROGRAMA:	0 -		2,481,736
PROYECTO:	0 -		2,481,736
ACTV./OBRA:	2 CONFORMACIÓN Y SEGUIMIENTO DE COMITÉ LOCALES		200,000
	22900 Otros Alquileres		50,000
	31110 Productos Alimenticios Y Bebidas		150,000
ACTV./OBRA:	1 DISEÑO Y LOGÍSTICA DE CAMPAÑAS DE PREVENCIÓN Y SENSIBILIZACIÓN		2,281,736
	11600 Complementos		94,640
	11710 Contribuciones al Instituto Nacional de Jubilaciones y Pensiones de los Empleados y Funcionarios del Poder Ejecutivo		107,532
	11750 Contribuciones para Seguro Social		16,284
	12550 Contribuciones para Seguro Social		26,080
	11520 Decimocuarto Mes		61,800
	12420 Decimocuarto Mes		48,000



REPÚBLICA DE HONDURAS
SECRETARÍA DE FINANZAS

**PRESUPUESTO DE EGRESOS POR ESTRUCTURA
PROGRAMÁTICA
(DETALLADA) PARA PRESUPUESTOS CON
PERSPECTIVA DE GÉNERO
EJERCICIO: 2025**



REP:R00823026
GESTIÓN:2025
09/09/2024 09:57:13 p.m.

ETAPA: APROBADO MINISTROS

OBJETO	DESCRIPCIÓN	BENEFICIARIO TRF	IMPORTE
INSTITUCIÓN:	0301 Comisión Interinstitucional contra la Explotación Sexual Comercial y Trata de Personas		38,018,184
ESTRATEGIA:	51 PRESUPUESTOS CON PERSPECTIVA DE GÉNERO		38,018,184
ÁREA:	10 Autonomías		38,018,184
SUBÁREA:	20 Autonomía física		38,018,184
CATEGORÍA:	00		38,018,184
GA:	1 GERENCIA CENTRAL		38,018,184
UE:	1 COMISIÓN INTERINSTITUCIONAL CONTRA LA EXPLOTACIÓN SEXUAL COMERCIAL Y TRATA DE PERSONAS		38,018,184
FUENTE FINAC:	111 Tesoro Nacional		38,018,184
ORGANISMO:	1 Tesorería General de la República - Efectivo		38,018,184
PROGRAMA:	11 FORMACIÓN EN PREVENCIÓN Y COMBATE DE LA EXPLOTACIÓN SEXUAL COMERCIAL Y TRATA DE PERSONAS		2,481,736
SUBPROGRAMA:	0 -		2,481,736
PROYECTO:	0 -		2,481,736
ACTV./OBRA:	1 DISEÑO Y LOGISTICA DE CAMPAÑAS DE PREVENCIÓN Y SENSIBILIZACIÓN		2,281,736
	11510 Decimotercer Mes		61,800
	12410 Decimotercer Mes		48,000
	31110 Productos Alimenticios Y Bebidas		150,000
	33300 Productos de Artes Gráficas		50,000
	11100 Sueldos Básicos		741,600
	12100 Sueldos Básicos		576,000
	26210 Viáticos Nacionales		300,000
INSTITUCIÓN:	0310 Secretaría de Energía		3,433,471
ESTRATEGIA:	51 PRESUPUESTOS CON PERSPECTIVA DE GÉNERO		3,433,471
ÁREA:	10 Autonomías		3,433,471
SUBÁREA:	40 Interrelación de las autonomías		3,433,471
CATEGORÍA:	00		3,433,471
GA:	1 GERENCIA CENTRAL		3,433,471
UE:	1 COORDINACIÓN ADMINISTRATIVA		3,433,471
FUENTE FINAC:	111 Tesoro Nacional		3,433,471
ORGANISMO:	1 Tesorería General de la República - Efectivo		3,433,471
PROGRAMA:	1 ACTIVIDADES CENTRALES		3,433,471
SUBPROGRAMA:	0 -		3,433,471
PROYECTO:	0 -		3,433,471
ACTV./OBRA:	4 RESPONSABILIDAD SOCIAL Y AMBIENTAL		3,433,471
	11600 Complementos		121,990
	11710 Contribuciones al Instituto Nacional de Jubilaciones y Pensiones de los Empleados y Funcionarios del Poder Ejecutivo		361,572
	11750 Contribuciones para Seguro Social		40,709
	11520 Decimocuarto Mes		207,800
	11510 Decimotercer Mes		207,800
	11100 Sueldos Básicos		2,493,600
INSTITUCIÓN:	0406 Secretaría de Asuntos de la Mujer		143,403,743
ESTRATEGIA:	51 PRESUPUESTOS CON PERSPECTIVA DE GÉNERO		143,403,743
ÁREA:	10 Autonomías		143,403,743
SUBÁREA:	20 Autonomía física		143,403,743
CATEGORÍA:	00		143,403,743
GA:	1 GERENCIA CENTRAL		143,403,743
UE:	1 GERENCIA ADMINISTRATIVA		42,262,200
FUENTE FINAC:	111 Tesoro Nacional		42,262,200
ORGANISMO:	1 Tesorería General de la República - Efectivo		42,262,200
PROGRAMA:	11 PROMOVER LA JUSTICIA DE GENERO, IGUALDAD DE DERECHOS Y OPORTUNIDADES PLENAS PARA LAS MUJERES Y NIÑAS		42,262,200
SUBPROGRAMA:	0 -		42,262,200
PROYECTO:	0 -		42,262,200
ACTV./OBRA:	1 DIRECCION Y COORDINACION		42,262,200
	11400 Adicionales		4,227,260
	21200 Agua		60,000
	22100 Alquiler de Edificios, Viviendas y Locales		486,000
	45100 Aplicaciones Informáticas		131,000
	29100 Ceremonial y Protocolo		370,000



REPÚBLICA DE HONDURAS
SECRETARÍA DE FINANZAS

**PRESUPUESTO DE EGRESOS POR ESTRUCTURA
PROGRAMÁTICA
(DETALLADA) PARA PRESUPUESTOS CON
PERSPECTIVA DE GÉNERO
EJERCICIO: 2025**



REP:R00823026
GESTIÓN:2025
09/09/2024 09:57:13 p.m.

ETAPA: APROBADO MINISTROS

OBJETO	DESCRIPCIÓN	BENEFICIARIO TRF	IMPORTE
INSTITUCIÓN:	0406 Secretaría de Asuntos de la Mujer		143,403,743
ESTRATEGIA:	51 PRESUPUESTOS CON PERSPECTIVA DE GÉNERO		143,403,743
ÁREA:	10 Autonomías		143,403,743
SUBÁREA:	20 Autonomía física		143,403,743
CATEGORÍA:	00		143,403,743
GA:	1 GERENCIA CENTRAL		143,403,743
UE:	1 GERENCIA ADMINISTRATIVA		42,262,200
FUENTE FINAC:	111 Tesoro Nacional		42,262,200
ORGANISMO:	1 Tesorería General de la República - Efectivo		42,262,200
PROGRAMA:	11 PROMOVER LA JUSTICIA DE GÉNERO, IGUALDAD DE DERECHOS Y OPORTUNIDADES PLENAS PARA LAS MUJERES Y NIÑAS		42,262,200
SUBPROGRAMA:	0 -		42,262,200
PROYECTO:	0 -		42,262,200
ACTV./OBRA:	1 DIRECCION Y COORDINACION		42,262,200
25500	Comisiones y Gastos Bancarios		4,400
16200	Compensaciones		1,000,000
11600	Complementos		546,360
11710	Contribuciones al Instituto Nacional de Jubilaciones y Pensiones de los Empleados y Funcionarios del Poder Ejecutivo		3,083,628
11750	Contribuciones para Seguro Social		368,592
11520	Decimocuarto Mes		1,772,200
11510	Decimotercer Mes		1,772,200
35620	Diesel		346,000
36930	Elementos de Ferretería		20,000
39100	Elementos de Limpieza y Aseo Personal		15,000
42120	Equipos Varios de Oficina		107,000
14300	Gastos de Representación en el País		600,000
36400	Herramientas Menores		70,000
33500	Libros, Revistas y Periódicos		31,000
23500	Limpieza, Aseo y Fumigación		14,000
34400	Llantas y Cámaras de Aire		100,000
23100	Mantenimiento y Reparación de Edificios y Locales		30,000
23360	Mantenimiento y Reparación de Equipo de Oficina y Muebles		30,000
23200	Mantenimiento y Reparación de Equipos y Medios de Transporte		350,000
42110	Muebles Varios de Oficina		75,000
25400	Primas y Gastos de Seguro		150,000
31110	Productos Alimenticios Y Bebidas		360,000
35210	Productos Farmacéuticos y Medicinales Varios		35,000
33300	Productos de Artes Gráficas		300,000
39600	Repuestos y Accesorios		760,000
25700	Servicio de Internet		84,000
25100	Servicio de Transporte		35,000
24710	Servicios De Consultoría De Gestión Administrativa Y Financiera		100,000
24500	Servicios de Capacitación		150,000
11100	Sueldos Básicos		21,266,400
21110	Suministro De Energía Eléctrica		240,000
27210	Tasas		100,000
21430	Telefonía Celular		104,160
21420	Telefonía Fija		83,000
53310	Transferencias a Organismos Internacionales - Cuotas Ordinarias		375,000
4618	Consejo de Ministras de la Mujer de Centro América		375,000



REPÚBLICA DE HONDURAS
SECRETARÍA DE FINANZAS

**PRESUPUESTO DE EGRESOS POR ESTRUCTURA
PROGRAMÁTICA
(DETALLADA) PARA PRESUPUESTOS CON
PERSPECTIVA DE GÉNERO
EJERCICIO: 2025**



REP:R00823026
GESTIÓN:2025
09/09/2024 09:57:13 p.m.

ETAPA: APROBADO MINISTROS

OBJETO	DESCRIPCIÓN	BENEFICIARIO TRF	IMPORTE
INSTITUCIÓN:	0406 Secretaría de Asuntos de la Mujer		143,403,743
ESTRATEGIA:	51 PRESUPUESTOS CON PERSPECTIVA DE GÉNERO		143,403,743
ÁREA:	10 Autonomías		143,403,743
SUBÁREA:	20 Autonomía física		143,403,743
CATEGORÍA:	00		143,403,743
GA:	1 GERENCIA CENTRAL		143,403,743
UE:	1 GERENCIA ADMINISTRATIVA		42,262,200
FUENTE FINAC:	111 Tesoro Nacional		42,262,200
ORGANISMO:	1 Tesorería General de la República - Efectivo		42,262,200
PROGRAMA:	11 PROMOVER LA JUSTICIA DE GENERO, IGUALDAD DE DERECHOS Y OPORTUNIDADES PLENAS PARA LAS MUJERES Y NIÑAS		42,262,200
SUBPROGRAMA:	0 -		42,262,200
PROYECTO:	0 -		42,262,200
ACTV./OBRA:	1 DIRECCION Y COORDINACION		42,262,200
	51310 Transferencias Corrientes A Instituciones Sin Fines De Lucro		2,025,000
		5258 Fundación Casa Hogar Santa Rosa	525,000
		5271 Asociación Calidad de Vida	1,500,000
	39400 Utensilios de Cocina y Comedor		15,000
	26210 Viáticos Nacionales		350,000
	26220 Viáticos al Exterior		120,000
UE:	3 GERENCIA TASA DE SEGURIDAD		50,000,000
FUENTE FINAC:	111 Tesoro Nacional		50,000,000
ORGANISMO:	701 Tasa de Seguridad Poblacional		50,000,000
PROGRAMA:	11 PROMOVER LA JUSTICIA DE GENERO, IGUALDAD DE DERECHOS Y OPORTUNIDADES PLENAS PARA LAS MUJERES Y NIÑAS		50,000,000
SUBPROGRAMA:	0 -		50,000,000
PROYECTO:	0 -		50,000,000
ACTV./OBRA:	4 CONSTRUCCION, EQUIPAMIENTO Y MANTENIMIENTO DE CASAS REFUGIO PARA MUJERES SOBREVIVIENTES DE VIOLENCIA DOMESTICA		30,000,000
	51310 Transferencias Corrientes A Instituciones Sin Fines De Lucro		30,000,000
ACTV./OBRA:	5 COORDINACION INTERINSTITUCIONAL PARA LA PREVENCION DE LAS VIOLENCIAS HACIA LAS MUJERES		20,000,000
	45100 Aplicaciones Informáticas		777,600
	29100 Ceremonial y Protocolo		567,730
	35620 Diesel		208,708
	42140 Electrodomésticos		30,600
	36930 Elementos de Ferretería		500
	39100 Elementos de Limpieza y Aseo Personal		4,531
	42510 Equipo de Comunicación		362,758
	42120 Equipos Varios de Oficina		400,000
	42600 Equipos para Computación		1,515,120
	23360 Mantenimiento y Reparación de Equipo de Oficina y Muebles		27,000
	26110 Pasajes Nacionales		1,380,340
	26120 Pasajes al Exterior		50,000
	31110 Productos Alimenticios Y Bebidas		8,689,884
	33100 Productos De Papel Y Cartón		198,995
	35210 Productos Farmacéuticos y Medicinales Varios		6,875
	35800 Productos de Material Plástico		3,000
	39600 Repuestos y Accesorios		598,253
	25300 Servicio de Imprenta, Publicaciones y Reproducciones		3,829,845
	24130 Servicios Médicos		160,000
	39400 Utensilios de Cocina y Comedor		4,100
	39200 Utiles de Escritorio, Oficina y Enseñanza		95,666
	39300 Utiles y Materiales Eléctricos		18,500
	26210 Viáticos Nacionales		1,019,995
	26220 Viáticos al Exterior		50,000



REPÚBLICA DE HONDURAS
SECRETARÍA DE FINANZAS

**PRESUPUESTO DE EGRESOS POR ESTRUCTURA
PROGRAMÁTICA
(DETALLADA) PARA PRESUPUESTOS CON
PERSPECTIVA DE GÉNERO
EJERCICIO: 2025**



REP:R00823026
GESTIÓN:2025
09/09/2024 09:57:13 p.m.

ETAPA: APROBADO MINISTROS

OBJETO	DESCRIPCIÓN	BENEFICIARIO TRF	IMPORTE
INSTITUCIÓN:	0406 Secretaría de Asuntos de la Mujer		143,403,743
ESTRATEGIA:	51 PRESUPUESTOS CON PERSPECTIVA DE GÉNERO		143,403,743
ÁREA:	10 Autonomías		143,403,743
SUBÁREA:	20 Autonomía física		143,403,743
CATEGORÍA:	00		143,403,743
GA:	1 GERENCIA CENTRAL		143,403,743
UE:	2 GERENCIA TÉCNICA		51,141,543
FUENTE FINAC:	111 Tesoro Nacional		51,141,543
ORGANISMO:	1 Tesorería General de la República - Efectivo		51,141,543
PROGRAMA:	11 PROMOVER LA JUSTICIA DE GÉNERO, IGUALDAD DE DERECHOS Y OPORTUNIDADES PLENAS PARA LAS MUJERES Y NIÑAS		51,141,543
SUBPROGRAMA:	0 -		51,141,543
PROYECTO:	0 -		51,141,543
ACTV./OBRA:	2 ASESORIAS TECNICAS Y PROCESOS FORMATIVOS ESPECIALIZADOS EN DERECHOS HUMANOS DE LAS MUJERES		29,898,379
	11600 Complementos		619,000
	11710 Contribuciones al Instituto Nacional de Jubilaciones y Pensiones de los Empleados y Funcionarios del Poder Ejecutivo		2,692,650
	11750 Contribuciones para Seguro Social		341,999
	12550 Contribuciones para Seguro Social		103,130
	11520 Decimocuarto Mes		1,547,500
	12420 Decimocuarto Mes		316,900
	11510 Decimotercer Mes		1,547,500
	12410 Decimotercer Mes		316,900
	31110 Productos Alimenticios Y Bebidas		20,000
	11100 Sueldos Básicos		18,570,000
	12100 Sueldos Básicos		3,802,800
	26210 Viáticos Nacionales		20,000
ACTV./OBRA:	6 COORDINACION, MONITOREO Y SEGUIMIENTO A LA INSTITUCIONALIZACION DE GÉNERO		693,431
	29100 Ceremonial y Protocolo		8,000
	35620 Diesel		5,500
	31110 Productos Alimenticios Y Bebidas		432,040
	25300 Servicio de Imprenta, Publicaciones y Reproducciones		80,000
	24710 Servicios De Consultoría De Gestión Administrativa Y Financiera		140,000
	26210 Viáticos Nacionales		27,891
ACTV./OBRA:	3 PROGRAMA CIUDAD MUJER- MODULOS: MAPRODEM Y MEC		20,549,733
	11600 Complementos		456,590
	11710 Contribuciones al Instituto Nacional de Jubilaciones y Pensiones de los Empleados y Funcionarios del Poder Ejecutivo		1,986,145
	11750 Contribuciones para Seguro Social		292,050
	11520 Decimocuarto Mes		1,141,463
	11510 Decimotercer Mes		1,141,463
	35620 Diesel		15,000
	26110 Pasajes Nacionales		359,536
	31110 Productos Alimenticios Y Bebidas		1,118,235
	33100 Productos De Papel Y Cartón		36,000
	39600 Repuestos y Accesorios		42,000
	25300 Servicio de Imprenta, Publicaciones y Reproducciones		185,154
	11100 Sueldos Básicos		13,697,550
	39200 Útiles de Escritorio, Oficina y Enseñanza		30,000
	26210 Viáticos Nacionales		48,547



REPÚBLICA DE HONDURAS
SECRETARÍA DE FINANZAS

**PRESUPUESTO DE EGRESOS POR ESTRUCTURA
PROGRAMÁTICA
(DETALLADA) PARA PRESUPUESTOS CON
PERSPECTIVA DE GÉNERO
EJERCICIO: 2025**



REP:R00823026
GESTIÓN:2025
09/09/2024 09:57:13 p.m.

ETAPA: APROBADO MINISTROS

OBJETO	DESCRIPCIÓN	BENEFICIARIO TRF	IMPORTE
INSTITUCIÓN:	0407 Secretaría para el Desarrollo y Seguimiento de Proyectos y Acuerdos		1,018,515
ESTRATEGIA:	51 PRESUPUESTOS CON PERSPECTIVA DE GÉNERO		1,018,515
ÁREA:	10 Autonomías		1,018,515
SUBÁREA:	40 Interrelación de las autonomías		1,018,515
CATEGORÍA:	00		1,018,515
GA:	1 GERENCIA CENTRAL		1,018,515
UE:	1 GERENCIA ADMINISTRATIVA		1,018,515
FUENTE FINAC:	111 Tesoro Nacional		1,018,515
ORGANISMO:	1 Tesorería General de la República - Efectivo		1,018,515
PROGRAMA:	1 ACTIVIDADES CENTRALES		1,018,515
SUBPROGRAMA:	0 -		1,018,515
PROYECTO:	0 -		1,018,515
ACTV./OBRA:	3 FOMENTO A LA EQUIDAD DE GÉNERO		1,018,515
	22250 Alquiler de Equipo para Computación		12,000
	45100 Aplicaciones Informáticas		10,000
	11600 Complementos		16,000
	11710 Contribuciones al Instituto Nacional de Jubilaciones y Pensiones de los Empleados y Funcionarios del Poder Ejecutivo		69,600
	11750 Contribuciones para Seguro Social		10,665
	12550 Contribuciones para Seguro Social		10,800
	11520 Decimocuarto Mes		40,000
	12420 Decimocuarto Mes		24,500
	11510 Decimotercer Mes		40,000
	12410 Decimotercer Mes		24,500
	32310 Prendas de Vestir		6,250
	31110 Productos Alimenticios Y Bebidas		6,250
	33100 Productos De Papel Y Cartón		18,750
	39600 Repuestos y Accesorios		56,250
	25700 Servicio de Internet		41,250
	11100 Sueldos Básicos		480,000
	12100 Sueldos Básicos		139,200
	39200 Útiles de Escritorio, Oficina y Enseñanza		12,500
INSTITUCIÓN:	0408 Secretaría de Planificación Estratégica		1,699,000
ESTRATEGIA:	51 PRESUPUESTOS CON PERSPECTIVA DE GÉNERO		1,699,000
ÁREA:	10 Autonomías		1,699,000
SUBÁREA:	40 Interrelación de las autonomías		1,699,000
CATEGORÍA:	00		1,699,000
GA:	1 GERENCIA CENTRAL		1,699,000
UE:	1 GERENCIA ADMINISTRATIVA		1,699,000
FUENTE FINAC:	111 Tesoro Nacional		1,699,000
ORGANISMO:	1 Tesorería General de la República - Efectivo		1,699,000
PROGRAMA:	1 ACTIVIDADES CENTRALES		1,699,000
SUBPROGRAMA:	0 -		1,699,000
PROYECTO:	0 -		1,699,000
ACTV./OBRA:	3 GÉNERO, DIVERSIDAD E INCLUSIÓN		1,699,000
	22100 Alquiler de Edificios, Viviendas y Locales		600,000
	29100 Ceremonial y Protocolo		200,000
	35620 Diesel		150,000
	39100 Elementos de Limpieza y Aseo Personal		15,000
	35610 Gasolina		50,000
	39510 Instrumental Médico Quirúrgico Menor		4,500
	23500 Limpieza, Aseo y Fumigación		10,000
	34400 Llantas y Cámaras de Aire		100,000
	23200 Mantenimiento y Reparación de Equipos y Medios de Transporte		30,000
	26120 Pasajes al Exterior		100,000



REPÚBLICA DE HONDURAS
SECRETARÍA DE FINANZAS

**PRESUPUESTO DE EGRESOS POR ESTRUCTURA
PROGRAMÁTICA
(DETALLADA) PARA PRESUPUESTOS CON
PERSPECTIVA DE GÉNERO
EJERCICIO: 2025**



REP:R00823026
GESTIÓN:2025
09/09/2024 09:57:13 p.m.

ETAPA: APROBADO MINISTROS

OBJETO	DESCRIPCIÓN	BENEFICIARIO TRF	IMPORTE
INSTITUCIÓN:	0408 Secretaría de Planificación Estratégica		1,699,000
ESTRATEGIA:	51 PRESUPUESTOS CON PERSPECTIVA DE GÉNERO		1,699,000
ÁREA:	10 Autonomías		1,699,000
SUBÁREA:	40 Interrelación de las autonomías		1,699,000
CATEGORÍA:	00		1,699,000
GA:	1 GERENCIA CENTRAL		1,699,000
UE:	1 GERENCIA ADMINISTRATIVA		1,699,000
FUENTE FINAC:	111 Tesoro Nacional		1,699,000
ORGANISMO:	1 Tesorería General de la República - Efectivo		1,699,000
PROGRAMA:	1 ACTIVIDADES CENTRALES		1,699,000
SUBPROGRAMA:	0 -		1,699,000
PROYECTO:	0 -		1,699,000
ACTV./OBRA:	3 GÉNERO, DIVERSIDAD E INCLUSIÓN		1,699,000
	31110 Productos Alimenticios Y Bebidas		50,000
	33100 Productos De Papel Y Cartón		7,500
	35800 Productos de Material Plástico		6,000
	39600 Repuestos y Accesorios		30,000
	25700 Servicio de Internet		40,000
	39200 Utiles de Escritorio, Oficina y Enseñanza		6,000
	26210 Viáticos Nacionales		200,000
	26220 Viáticos al Exterior		100,000
INSTITUCIÓN:	0410 Secretaría de las Culturas, las Artes y los Patrimonios de los Pueblos de Honduras		2,700,000
ESTRATEGIA:	51 PRESUPUESTOS CON PERSPECTIVA DE GÉNERO		2,700,000
ÁREA:	10 Autonomías		2,700,000
SUBÁREA:	40 Interrelación de las autonomías		2,700,000
CATEGORÍA:	00		2,700,000
GA:	1 GERENCIA CENTRAL		2,700,000
UE:	1 PROMOCIÓN Y DESARROLLO CULTURAL		2,700,000
FUENTE FINAC:	111 Tesoro Nacional		2,700,000
ORGANISMO:	1 Tesorería General de la República - Efectivo		2,700,000
PROGRAMA:	11 FORTALECIMIENTO DE LA GESTIÓN CULTURAL, DE LAS ARTES Y LOS PATRIMONIO DE LOS PUEBLOS		2,700,000
SUBPROGRAMA:	0 -		2,700,000
PROYECTO:	0 -		2,700,000
ACTV./OBRA:	1 DIRECCIÓN Y COORDINACIÓN		2,700,000
	51310 Transferencias Corrientes A Instituciones Sin Fines De Lucro		2,700,000
	5015 Mujeres en las Artes		2,700,000
INSTITUCIÓN:	0411 Secretaría de Infraestructura y Transporte		1,141,385,924
ESTRATEGIA:	51 PRESUPUESTOS CON PERSPECTIVA DE GÉNERO		1,141,385,924
ÁREA:	10 Autonomías		1,141,385,924
SUBÁREA:	30 Autonomía económica		1,135,000,000
CATEGORÍA:	00		1,135,000,000
GA:	1 GERENCIA CENTRAL		1,135,000,000
UE:	7 UNIDAD DE GÉNERO		1,080,000,000
FUENTE FINAC:	111 Tesoro Nacional		1,080,000,000
ORGANISMO:	1 Tesorería General de la República - Efectivo		1,080,000,000
PROGRAMA:	18 CONSTRUCCION DE OBRAS URBANAS A NIVEL NACIONAL Y OBRAS CIVILES CON ENFOQUE DE GENERO		1,080,000,000
SUBPROGRAMA:	0 -		1,080,000,000
PROYECTO:	0 -		1,080,000,000
ACTV./OBRA:	1 CONSTRUCCIÓN DE OBRAS CIVILES CON ENFOQUE DE GÉNERO EN TODO EL PAÍS		1,080,000,000
	47210 Construcciones y Mejoras de Bienes en Dominio Público		1,070,000,000
	31500 Madera, Corcho y sus Manufacturas		101,018
	37500 Minerales Metalíferos		1,785,476
	37800 Piedra, Arcilla Y Arena		959,574
	37100 Productos De Cemento, Asbesto, Yeso Y Otros		6,044,113
	36100 Productos Ferrosos		336,728
	25100 Servicio de Transporte		773,091



REPÚBLICA DE HONDURAS
SECRETARÍA DE FINANZAS

**PRESUPUESTO DE EGRESOS POR ESTRUCTURA
PROGRAMÁTICA
(DETALLADA) PARA PRESUPUESTOS CON
PERSPECTIVA DE GÉNERO
EJERCICIO: 2025**



REP:R00823026
GESTIÓN:2025
09/09/2024 09:57:13 p.m.

ETAPA: APROBADO MINISTROS

OBJETO	DESCRIPCIÓN	BENEFICIARIO TRF	IMPORTE
INSTITUCIÓN:	0411 Secretaría de Infraestructura y Transporte		1,141,385,924
ESTRATEGIA:	51 PRESUPUESTOS CON PERSPECTIVA DE GÉNERO		1,141,385,924
ÁREA:	10 Autonomías		1,141,385,924
SUBÁREA:	30 Autonomía económica		1,135,000,000
CATEGORÍA:	00		1,135,000,000
GA:	1 GERENCIA CENTRAL		1,135,000,000
UE:	17 UNIDAD DE OBRAS URBANAS		55,000,000
FUENTE FINAC:	111 Tesoro Nacional		55,000,000
ORGANISMO:	1 Tesorería General de la República - Efectivo		55,000,000
PROGRAMA:	18 CONSTRUCCION DE OBRAS URBANAS A NIVEL NACIONAL Y OBRAS CIVILES CON ENFOQUE DE GENERO		55,000,000
SUBPROGRAMA:	0 -		55,000,000
PROYECTO:	0 -		55,000,000
ACTV./OBRA:	2 CONSTRUCCIÓN DE OBRAS URBANAS		55,000,000
	47210 Construcciones y Mejoras de Bienes en Dominio Público		50,000,000
	47220 Supervisión de Construcciones y Mejoras de Bienes en Dominio Público		5,000,000
SUBÁREA:	40 Interrelación de las autonomías		6,385,924
CATEGORÍA:	00		6,385,924
GA:	1 GERENCIA CENTRAL		6,385,924
UE:	7 UNIDAD DE GÉNERO		6,385,924
FUENTE FINAC:	111 Tesoro Nacional		6,385,924
ORGANISMO:	1 Tesorería General de la República - Efectivo		6,385,924
PROGRAMA:	1 ACTIVIDADES CENTRALES		6,385,924
SUBPROGRAMA:	0 -		6,385,924
PROYECTO:	0 -		6,385,924
ACTV./OBRA:	7 UNIDAD DE EQUIDAD DE GENERO		6,385,924
	11600 Complementos		135,020
	11710 Contribuciones al Instituto Nacional de Jubilaciones y Pensiones de los Empleados y Funcionarios del Poder Ejecutivo		554,886
	11750 Contribuciones para Seguro Social		81,418
	11520 Decimocuarto Mes		318,900
	11510 Decimotercer Mes		318,900
	42600 Equipos para Computación		300,000
	32310 Prendas de Vestir		50,000
	11100 Sueldos Básicos		3,826,800
	26210 Viáticos Nacionales		800,000
INSTITUCIÓN:	0412 Secretaría de Desarrollo Social		210,651,584
ESTRATEGIA:	51 PRESUPUESTOS CON PERSPECTIVA DE GÉNERO		210,651,584
ÁREA:	10 Autonomías		210,651,584
SUBÁREA:	30 Autonomía económica		200,500,000
CATEGORÍA:	00		200,500,000
GA:	3 ADMINISTRACIÓN PROGRAMA BECAS SOLIDARIAS		200,500,000
UE:	8 DIRECCIÓN TÉCNICA DEL PROGRAMA DE BECAS		200,500,000
FUENTE FINAC:	111 Tesoro Nacional		200,500,000
ORGANISMO:	1 Tesorería General de la República - Efectivo		200,500,000
PROGRAMA:	15 DIRECCIÓN TÉCNICA DEL PROGRAMA DE BECAS		200,500,000
SUBPROGRAMA:	0 -		200,500,000
PROYECTO:	0 -		200,500,000
ACTV./OBRA:	2 GESTIÓN Y ADMINISTRACIÓN DE BECAS SOLIDARIAS		200,500,000
	51212 Becas En El Exterior		40,000,000
	51211 Becas Nacionales		160,500,000



REPÚBLICA DE HONDURAS
SECRETARÍA DE FINANZAS

**PRESUPUESTO DE EGRESOS POR ESTRUCTURA
PROGRAMÁTICA
(DETALLADA) PARA PRESUPUESTOS CON
PERSPECTIVA DE GÉNERO
EJERCICIO: 2025**



REP:R00823026
GESTIÓN:2025
09/09/2024 09:57:13 p.m.

ETAPA: APROBADO MINISTROS

OBJETO	DESCRIPCIÓN	BENEFICIARIO TRF	IMPORTE
INSTITUCIÓN:	0412 Secretaría de Desarrollo Social		210,651,584
ESTRATEGIA:	51 PRESUPUESTOS CON PERSPECTIVA DE GÉNERO		210,651,584
ÁREA:	10 Autonomías		210,651,584
SUBÁREA:	20 Autonomía física		7,466,722
CATEGORÍA:	00		7,466,722
GA:	1 GERENCIA CENTRAL		7,466,722
UE:	2 DIRECCIÓN GENERAL DE POLÍTICA SOCIAL		7,466,722
FUENTE FINAC:	111 Tesoro Nacional		7,466,722
ORGANISMO:	1 Tesorería General de la República - Efectivo		7,466,722
PROGRAMA:	11 RECTORIA INTEGRAL DE LA POLÍTICA PÚBLICA DEL SECTOR SOCIAL		7,466,722
SUBPROGRAMA:	0 00		7,466,722
PROYECTO:	0 -		7,466,722
ACTV./OBRA:	6 PROMOCION Y PROTECCION DE LOS DERECHOS A PERSONAS CON DISCAPACIDAD		7,466,722
	51220 Ayuda Social a Personas		1,000,000
	29100 Ceremonial y Protocolo		125,000
	11600 Complementos		129,990
	11710 Contribuciones al Instituto Nacional de Jubilaciones y Pensiones de los Empleados y Funcionarios del Poder Ejecutivo		581,856
	11750 Contribuciones para Seguro Social		73,276
	11520 Decimocuarto Mes		334,400
	11510 Decimotercer Mes		334,400
	26110 Pasajes Nacionales		50,000
	26120 Pasajes al Exterior		75,000
	31110 Productos Alimenticios Y Bebidas		350,000
	33100 Productos De Papel Y Cartón		50,000
	33300 Productos de Artes Gráficas		50,000
	11100 Sueldos Básicos		4,012,800
	39200 Útiles de Escritorio, Oficina y Enseñanza		50,000
	26210 Viáticos Nacionales		200,000
	26220 Viáticos al Exterior		50,000
SUBÁREA:	40 Interrelación de las autonomías		2,684,862
CATEGORÍA:	00		2,684,862
GA:	1 GERENCIA CENTRAL		2,684,862
UE:	1 GERENCIA ADMINISTRATIVA		2,684,862
FUENTE FINAC:	111 Tesoro Nacional		2,684,862
ORGANISMO:	1 Tesorería General de la República - Efectivo		2,684,862
PROGRAMA:	1 ACTIVIDADES CENTRALES		2,684,862
SUBPROGRAMA:	0 -		2,684,862
PROYECTO:	0 -		2,684,862
ACTV./OBRA:	8 UNIDAD DE GÉNERO Y JUSTICIA SOCIAL		2,684,862
	11600 Complementos		81,850
	11710 Contribuciones al Instituto Nacional de Jubilaciones y Pensiones de los Empleados y Funcionarios del Poder Ejecutivo		262,044
	11750 Contribuciones para Seguro Social		32,568
	11520 Decimocuarto Mes		150,600
	11510 Decimotercer Mes		150,600
	26110 Pasajes Nacionales		25,000
	31110 Productos Alimenticios Y Bebidas		100,000
	11100 Sueldos Básicos		1,807,200
	26210 Viáticos Nacionales		75,000



REPÚBLICA DE HONDURAS
SECRETARÍA DE FINANZAS

**PRESUPUESTO DE EGRESOS POR ESTRUCTURA
PROGRAMÁTICA
(DETALLADA) PARA PRESUPUESTOS CON
PERSPECTIVA DE GÉNERO
EJERCICIO: 2025**



REP:R00823026
GESTIÓN:2025
09/09/2024 09:57:13 p.m.

ETAPA: APROBADO MINISTROS

OBJETO	DESCRIPCIÓN	BENEFICIARIO TRF	IMPORTE
INSTITUCIÓN:	0415 Programa de la Red Solidaria		404,202,704
ESTRATEGIA:	51 PRESUPUESTOS CON PERSPECTIVA DE GÉNERO		404,202,704
ÁREA:	10 Autonomías		404,202,704
SUBÁREA:	20 Autonomía física		402,885,915
CATEGORÍA:	00		402,885,915
GA:	3 UNIDAD DE PROYECTOS ESTRATÉGICOS		402,885,915
UE:	4 UNIDAD EJECUTORA DE PROYECTOS ESTRATÉGICOS		402,885,915
FUENTE FINAC:	221 Crédito Externo		402,885,915
ORGANISMO:	173 Banco Interamericano de Desarrollo		402,885,915
PROGRAMA:	13 INFRAESTRUCTURA SOCIAL Y MEDIO AMBIENTE.		402,885,915
SUBPROGRAMA:	0 -		402,885,915
PROYECTO:	3 PROYECTO DE MEJORA DE LA GESTION Y CALIDAD DE LOS SERVICIOS DE SALUD MATERNO-NEONATAL		402,885,915
ACTV./OBRA:	5 ADMINISTRACIÓN Y EVALUACIÓN DEL PROGRAMA RS		19,749,201
	35620 Diesel		300,000
	24200 Estudios, Investigaciones y Análisis de Factibilidad		7,149,201
	33100 Productos De Papel Y Cartón		300,000
	24710 Servicios De Consultoría De Gestión Administrativa Y Financiera		8,500,000
	24720 Servicios de Consultoría de Monitoreo y Evaluación		1,700,000
	24400 Servicios de Contabilidad y Auditoría		1,300,000
	26210 Viáticos Nacionales		500,000
ACTV./OBRA:	4 FORTALECIMIENTO INSTITUCIONAL ,INNOVACIONES TECNOLÓGICAS Y SISTEMA DE INFORMACIÓN. RS		28,687,550
	24200 Estudios, Investigaciones y Análisis de Factibilidad		15,187,550
	26110 Pasajes Nacionales		125,000
	24500 Servicios de Capacitación		4,750,000
	24720 Servicios de Consultoría de Monitoreo y Evaluación		8,000,000
	26210 Viáticos Nacionales		625,000
ACTV./OBRA:	2 MEJORAMIENTO DE LA INFRAESTRUCTURA DE LOS SERVICIOS DE SALUD RS		346,949,164
	29100 Ceremonial y Protocolo		1,000,000
	47110 Construcciones y Mejoras de Bienes en Dominio Privado		320,436,163
	26110 Pasajes Nacionales		80,000
	25300 Servicio de Imprenta, Publicaciones y Reproducciones		300,000
	24720 Servicios de Consultoría de Monitoreo y Evaluación		6,968,630
	47120 Supervisión de Construcciones y Mejoras de Bienes en Dominio Privado		17,764,371
	26210 Viáticos Nacionales		400,000
ACTV./OBRA:	3 MEJORAMIENTO DEL EQUIPAMIENTO DE LOS SERVICIOS DE SALUD RS		7,500,000
	42310 Equipo de Transporte Terrestre para Personas		7,500,000
SUBÁREA:	40 Interrelación de las autonomías		1,316,789
CATEGORÍA:	00		1,316,789
GA:	1 GERENCIA CENTRAL		1,316,789
UE:	1 UNIDAD ADMINISTRATIVA CENTRAL		1,316,789
FUENTE FINAC:	111 Tesoro Nacional		1,316,789
ORGANISMO:	1 Tesorería General de la República - Efectivo		1,316,789
PROGRAMA:	1 ACTIVIDADES CENTRALES		1,316,789
SUBPROGRAMA:	0 -		1,316,789
PROYECTO:	0 -		1,316,789
ACTV./OBRA:	10 UNIDAD DE GÉNERO		1,316,789
	11600 Complementos		32,280
	11710 Contribuciones al Instituto Nacional de Jubilaciones y Pensiones de los Empleados y Funcionarios del Poder Ejecutivo		140,418
	11750 Contribuciones para Seguro Social		14,291
	11520 Decimocuarto Mes		80,700
	11510 Decimotercer Mes		80,700
	11100 Sueldos Básicos		968,400



REPÚBLICA DE HONDURAS
SECRETARÍA DE FINANZAS

**PRESUPUESTO DE EGRESOS POR ESTRUCTURA
PROGRAMÁTICA
(DETALLADA) PARA PRESUPUESTOS CON
PERSPECTIVA DE GÉNERO
EJERCICIO: 2025**



REP:R00823026
GESTIÓN:2025
09/09/2024 09:57:13 p.m.

ETAPA: APROBADO MINISTROS

OBJETO	DESCRIPCIÓN	BENEFICIARIO TRF	IMPORTE
INSTITUCIÓN:	0417 Programa de Acción Solidaria		669,987,170
ESTRATEGIA:	51 PRESUPUESTOS CON PERSPECTIVA DE GÉNERO		669,987,170
ÁREA:	10 Autonomías		669,987,170
SUBÁREA:	20 Autonomía física		502,136,125
CATEGORÍA:	00		502,136,125
GA:	1 GERENCIA CENTRAL		502,136,125
UE:	3 DIRECCIÓN TÉCNICA DE ALIMENTACIÓN ESCOLAR		502,136,125
FUENTE FINAC:	111 Tesoro Nacional		502,136,125
ORGANISMO:	1 Tesorería General de la República - Efectivo		502,136,125
PROGRAMA:	12 PROGRAMA NACIONAL DE ALIMENTACIÓN ESCOLAR		502,136,125
SUBPROGRAMA:	0 -		502,136,125
PROYECTO:	0 -		502,136,125
ACTV./OBRA:	2 GESTIÓN DE COMPRAS DE LOS COMPONENTES DEL PNAE		502,136,125
	35620 Diesel		24,500
	39100 Elementos de Limpieza y Aseo Personal		73,500
	36400 Herramientas Menores		109,405
	32100 Hilados y Telas		98,000
	33500 Libros, Revistas y Periódicos		122,500
	34400 Llantas y Cámaras de Aire		24,500
	32310 Prendas de Vestir		245,000
	31110 Productos Alimenticios Y Bebidas		501,036,920
	33100 Productos De Papel Y Cartón		49,000
	33300 Productos de Artes Gráficas		147,000
	35800 Productos de Material Plástico		98,000
	39600 Repuestos y Accesorios		98,000
	39400 Utensilios de Cocina y Comedor		9,800
SUBÁREA:	30 Autonomía económica		167,851,045
CATEGORÍA:	00		167,851,045
GA:	1 GERENCIA CENTRAL		167,851,045
UE:	2 DIRECCIÓN TÉCNICA PROGRAMA DE ACCIÓN SOCIAL		167,851,045
FUENTE FINAC:	111 Tesoro Nacional		167,851,045
ORGANISMO:	1 Tesorería General de la República - Efectivo		167,851,045
PROGRAMA:	11 PROGRAMA DE PROMOCIÓN Y ATENCIÓN SOCIAL		167,851,045
SUBPROGRAMA:	0 -		167,851,045
PROYECTO:	0 -		167,851,045
ACTV./OBRA:	3 DESARROLLO Y COMPETENCIAS A EDUCANDOS		114,467,400
	51211 Becas Nacionales		114,000,000
	29100 Ceremonial y Protocolo		114,000
	25500 Comisiones y Gastos Bancarios		57,000
	31110 Productos Alimenticios Y Bebidas		68,400
	25300 Servicio de Imprenta, Publicaciones y Reproducciones		228,000
ACTV./OBRA:	4 OPORTUNIDADES Y AUTOGESTIÓN A GRUPOS VULNERABLES		7,953,645
	54110 Ayuda Social A Personas (Transferencia De Capital)		6,157,620
	29100 Ceremonial y Protocolo		676,900
	36930 Elementos de Ferretería		35,000
	39100 Elementos de Limpieza y Aseo Personal		52,500
	36400 Herramientas Menores		105,000
	32100 Hilados y Telas		35,000
	32320 Materiales y Accesorios para Costura		14,000
	32310 Prendas de Vestir		38,500
	31110 Productos Alimenticios Y Bebidas		45,500
	33100 Productos De Papel Y Cartón		45,500
	36100 Productos Ferrosos		49,000



REPÚBLICA DE HONDURAS
SECRETARÍA DE FINANZAS

**PRESUPUESTO DE EGRESOS POR ESTRUCTURA
PROGRAMÁTICA
(DETALLADA) PARA PRESUPUESTOS CON
PERSPECTIVA DE GÉNERO
EJERCICIO: 2025**



REP:R00823026
GESTIÓN:2025
09/09/2024 09:57:13 p.m.

ETAPA: APROBADO MINISTROS

OBJETO	DESCRIPCIÓN	BENEFICIARIO TRF	IMPORTE
INSTITUCIÓN:	0417 Programa de Acción Solidaria		669,987,170
ESTRATEGIA:	51 PRESUPUESTOS CON PERSPECTIVA DE GÉNERO		669,987,170
ÁREA:	10 Autonomías		669,987,170
SUBÁREA:	30 Autonomía económica		167,851,045
CATEGORÍA:	00		167,851,045
GA:	1 GERENCIA CENTRAL		167,851,045
UE:	2 DIRECCIÓN TÉCNICA PROGRAMA DE ACCIÓN SOCIAL		167,851,045
FUENTE FINAC:	111 Tesoro Nacional		167,851,045
ORGANISMO:	1 Tesorería General de la República - Efectivo		167,851,045
PROGRAMA:	11 PROGRAMA DE PROMOCIÓN Y ATENCIÓN SOCIAL		167,851,045
SUBPROGRAMA:	0 -		167,851,045
PROYECTO:	0 -		167,851,045
ACTV./OBRA:	4 OPORTUNIDADES Y AUTOGESTIÓN A GRUPOS VULNERABLES		7,953,645
	35100 Productos Químicos		63,000
	35930 Productos Químicos de Uso Personal		56,000
	33300 Productos de Artes Gráficas		70,000
	37200 Productos de Vidrio		56,000
	39600 Repuestos y Accesorios		56,525
	24500 Servicios de Capacitación		177,100
	24720 Servicios de Consultoría de Monitoreo y Evaluación		31,500
	39400 Utensilios de Cocina y Comedor		52,500
	39200 Útiles de Escritorio, Oficina y Enseñanza		63,000
	39300 Útiles y Materiales Eléctricos		73,500
ACTV./OBRA:	9 ATENCIÓN SOCIAL BONO A NIÑAS Y NIÑOS CON CANCER		5,095,000
	51220 Ayuda Social a Personas		5,000,000
	29100 Ceremonial y Protocolo		10,000
	32310 Prendas de Vestir		20,000
	31110 Productos Alimenticios Y Bebidas		60,000
	33300 Productos de Artes Gráficas		5,000
ACTV./OBRA:	7 ATENCIÓN SOCIAL BONO A PERSONAS CON DISCAPACIDAD		36,200,000
	51220 Ayuda Social a Personas		35,900,000
	29100 Ceremonial y Protocolo		60,000
	32310 Prendas de Vestir		80,000
	31110 Productos Alimenticios Y Bebidas		100,000
	33300 Productos de Artes Gráficas		60,000
ACTV./OBRA:	8 ATENCIÓN SOCIAL BONO A MUJERES CON CANCER DE MAMA		4,135,000
	51220 Ayuda Social a Personas		4,000,000
	29100 Ceremonial y Protocolo		20,000
	32310 Prendas de Vestir		40,000
	31110 Productos Alimenticios Y Bebidas		75,000
INSTITUCIÓN:	0419 Secretaría de Niñez, Adolescencia y Familia		53,720,901
ESTRATEGIA:	51 PRESUPUESTOS CON PERSPECTIVA DE GÉNERO		53,720,901
ÁREA:	10 Autonomías		53,720,901
SUBÁREA:	20 Autonomía física		53,720,901
CATEGORÍA:	00		53,720,901
GA:	1 GERENCIA CENTRAL		53,720,901
UE:	2 02-UNIDADES TÉCNICAS		53,720,901
FUENTE FINAC:	111 Tesoro Nacional		53,720,901
ORGANISMO:	1 Tesorería General de la República - Efectivo		53,720,901
PROGRAMA:	12 PROTECCIÓN ESPECIAL DE NIÑOS, NIÑAS Y ADOLESCENTES EN SITUACIÓN DE VULNERACIÓN		3,223,599
SUBPROGRAMA:	0 -		3,223,599
PROYECTO:	0 -		3,223,599
ACTV./OBRA:	3 ATENCIÓN A NIÑOS, NIÑAS Y ADOLESCENTES EN SITUACIÓN DE MOVILIDAD HUMANA		3,223,599
	29100 Ceremonial y Protocolo		5,550
	11600 Complementos		65,756



REPÚBLICA DE HONDURAS
SECRETARÍA DE FINANZAS

**PRESUPUESTO DE EGRESOS POR ESTRUCTURA
PROGRAMÁTICA
(DETALLADA) PARA PRESUPUESTOS CON
PERSPECTIVA DE GÉNERO
EJERCICIO: 2025**



REP:R00823026
GESTIÓN:2025
09/09/2024 09:57:13 p.m.

ETAPA: APROBADO MINISTROS

OBJETO	DESCRIPCIÓN	BENEFICIARIO TRF	IMPORTE
INSTITUCIÓN:	0419 Secretaría de Niñez, Adolescencia y Familia		53,720,901
ESTRATEGIA:	51 PRESUPUESTOS CON PERSPECTIVA DE GÉNERO		53,720,901
ÁREA:	10 Autonomías		53,720,901
SUBÁREA:	20 Autonomía física		53,720,901
CATEGORÍA:	00		53,720,901
GA:	1 GERENCIA CENTRAL		53,720,901
UE:	2 02-UNIDADES TÉCNICAS		53,720,901
FUENTE FINAC:	111 Tesoro Nacional		53,720,901
ORGANISMO:	1 Tesorería General de la República - Efectivo		53,720,901
PROGRAMA:	12 PROTECCIÓN ESPECIAL DE NIÑOS, NIÑAS Y ADOLESCENTES EN SITUACIÓN DE VULNERACIÓN		3,223,599
SUBPROGRAMA:	0 -		3,223,599
PROYECTO:	0 -		3,223,599
ACTV./OBRA:	3 ATENCIÓN A NIÑOS, NIÑAS Y ADOLESCENTES EN SITUACIÓN DE MOVILIDAD HUMANA		3,223,599
	11710 Contribuciones al Instituto Nacional de Jubilaciones y Pensiones de los Empleados y Funcionarios del Poder Ejecutivo		286,040
	11750 Contribuciones para Seguro Social		51,212
	12550 Contribuciones para Seguro Social		14,475
	11520 Decimocuarto Mes		154,802
	12420 Decimocuarto Mes		30,256
	11510 Decimotercer Mes		164,391
	12410 Decimotercer Mes		30,256
	42600 Equipos para Computación		11,100
	31110 Productos Alimenticios Y Bebidas		37,000
	33100 Productos De Papel Y Cartón		3,700
	33300 Productos de Artes Gráficas		7,400
	11100 Sueldos Básicos		1,972,692
	12100 Sueldos Básicos		363,069
	39200 Útiles de Escritorio, Oficina y Enseñanza		7,400
	26210 Viáticos Nacionales		18,500
PROGRAMA:	13 PROMOCIÓN Y PROTECCIÓN ESPECIAL DE DERECHOS A NIÑOS, NIÑAS Y ADOLESCENTES A NIVEL LOCAL Y TERRITORIAL		50,497,302
SUBPROGRAMA:	0 -		50,497,302
PROYECTO:	0 -		50,497,302
ACTV./OBRA:	2 SERVICIOS DE PROTECCIÓN ESPECIAL A LOS NIÑOS, NIÑAS Y ADOLESCENTES EN SITUACIÓN DE VULNERACIÓN PARA EL PLENO GOCE DE SUS DERECHOS		48,114,971
	32400 Calzados		39,000
	11600 Complementos		962,957
	11710 Contribuciones al Instituto Nacional de Jubilaciones y Pensiones de los Empleados y Funcionarios del Poder Ejecutivo		4,188,862
	11750 Contribuciones para Seguro Social		609,654
	12550 Contribuciones para Seguro Social		345,826
	11520 Decimocuarto Mes		2,266,961
	12420 Decimocuarto Mes		510,144
	11510 Decimotercer Mes		2,407,392
	12410 Decimotercer Mes		510,144
	23200 Mantenimiento y Reparación de Equipos y Medios de Transporte		624,000
	31110 Productos Alimenticios Y Bebidas		78,000
	35210 Productos Farmacéuticos y Medicinales Varios		15,600
	11100 Sueldos Básicos		28,888,704
	12100 Sueldos Básicos		6,121,726
	26210 Viáticos Nacionales		546,000
ACTV./OBRA:	3 CIUDAD MUJER MÓDULO ADOLESCENCIA		2,382,331
	11600 Complementos		49,440
	11710 Contribuciones al Instituto Nacional de Jubilaciones y Pensiones de los Empleados y Funcionarios del Poder Ejecutivo		215,064
	11750 Contribuciones para Seguro Social		32,567



REPÚBLICA DE HONDURAS
SECRETARÍA DE FINANZAS

**PRESUPUESTO DE EGRESOS POR ESTRUCTURA
PROGRAMÁTICA
(DETALLADA) PARA PRESUPUESTOS CON
PERSPECTIVA DE GÉNERO
EJERCICIO: 2025**



REP:R00823026
GESTIÓN:2025
09/09/2024 09:57:13 p.m.

ETAPA: APROBADO MINISTROS

OBJETO	DESCRIPCIÓN	BENEFICIARIO TRF	IMPORTE
INSTITUCIÓN:	0419 Secretaría de Niñez, Adolescencia y Familia		53,720,901
ESTRATEGIA:	51 PRESUPUESTOS CON PERSPECTIVA DE GÉNERO		53,720,901
ÁREA:	10 Autonomías		53,720,901
SUBÁREA:	20 Autonomía física		53,720,901
CATEGORÍA:	00		53,720,901
GA:	1 GERENCIA CENTRAL		53,720,901
UE:	2 02-UNIDADES TÉCNICAS		53,720,901
FUENTE FINAC:	111 Tesoro Nacional		53,720,901
ORGANISMO:	1 Tesorería General de la República - Efectivo		53,720,901
PROGRAMA:	13 PROMOCIÓN Y PROTECCIÓN ESPECIAL DE DERECHOS A NIÑOS, NIÑAS Y ADOLESCENTES A NIVEL LOCAL Y TERRITORIAL		50,497,302
SUBPROGRAMA:	0 -		50,497,302
PROYECTO:	0 -		50,497,302
ACTV./OBRA:	3 CIUDAD MUJER MÓDULO ADOLESCENCIA		2,382,331
	12550 Contribuciones para Seguro Social		13,041
	11520 Decimocuarto Mes		116,390
	12420 Decimocuarto Mes		24,931
	11510 Decimotercer Mes		123,600
	12410 Decimotercer Mes		24,931
	11100 Sueldos Básicos		1,483,200
	12100 Sueldos Básicos		299,167
INSTITUCIÓN:	0503 Instituto Nacional de Formación Profesional		2,240,000
ESTRATEGIA:	51 PRESUPUESTOS CON PERSPECTIVA DE GÉNERO		2,240,000
ÁREA:	10 Autonomías		2,240,000
SUBÁREA:	40 Interrelación de las autonomías		2,240,000
CATEGORÍA:	00		2,240,000
GA:	1 GERENCIA CENTRAL		2,240,000
UE:	6 DIVISION DE ACCIONES FORMATIVAS		2,240,000
FUENTE FINAC:	112 Recursos Propios		2,240,000
ORGANISMO:	99 Misma Institución		2,240,000
PROGRAMA:	13 FORMACIÓN PROFESIONAL Y CAPACITACIÓN TÉCNICA		2,240,000
SUBPROGRAMA:	0 -		2,240,000
PROYECTO:	0 -		2,240,000
ACTV./OBRA:	11 APOYO AL PROGRAMA PRESIDENCIAL CIUDAD MUJER		2,240,000
	24500 Servicios de Capacitación		2,240,000
INSTITUCIÓN:	0513 Instituto Nacional de Estadísticas		42,167,010
ESTRATEGIA:	51 PRESUPUESTOS CON PERSPECTIVA DE GÉNERO		42,167,010
ÁREA:	10 Autonomías		42,167,010
SUBÁREA:	40 Interrelación de las autonomías		42,167,010
CATEGORÍA:	00		42,167,010
GA:	2 GERENCIA DE PROYECTO.		38,112,057
UE:	14 XVIII CENSO NACIONAL DE POBLACION Y VII DE VIVIENDA		38,112,057
FUENTE FINAC:	221 Crédito Externo		38,112,057
ORGANISMO:	173 Banco Interamericano de Desarrollo		38,112,057
PROGRAMA:	11 PRODUCCIONES ESTADÍSTICAS		38,112,057
SUBPROGRAMA:	0 -		38,112,057
PROYECTO:	2 Programa de apoyo al censo de población y vivienda y fortalecimiento del sistema estadístico nacional		38,112,057
ACTV./OBRA:	1 APOYO A LA REALIZACION DEL CENSO NACIONAL DE POBLACION Y VIVIENDA		17,762,237
	22100 Alquiler de Edificios, Viviendas y Locales		48,698
	45100 Aplicaciones Informáticas		619,310
	24200 Estudios, Investigaciones y Análisis de Factibilidad		205,097
	25600 Publicidad y Propaganda		1,691,946
	24710 Servicios De Consultoría De Gestión Administrativa Y Financiera		1,412,453
	24600 Servicios de Informática y Sistemas Computarizados		267,589
	26210 Viáticos Nacionales		13,517,145
ACTV./OBRA:	2 APOYO AL SISTEMA INTEGRADO DE ESTADISTICAS AGROPECUARIAS		14,324,647
	45100 Aplicaciones Informáticas		3,328,934
	24200 Estudios, Investigaciones y Análisis de Factibilidad		322,647
	25300 Servicio de Imprenta, Publicaciones y Reproducciones		6,632,159



REPÚBLICA DE HONDURAS
SECRETARÍA DE FINANZAS

**PRESUPUESTO DE EGRESOS POR ESTRUCTURA
PROGRAMÁTICA
(DETALLADA) PARA PRESUPUESTOS CON
PERSPECTIVA DE GÉNERO
EJERCICIO: 2025**



REP:R00823026
GESTIÓN:2025
09/09/2024 09:57:13 p.m.

ETAPA: APROBADO MINISTROS

OBJETO	DESCRIPCIÓN	BENEFICIARIO TRF	IMPORTE
INSTITUCIÓN:	0513 Instituto Nacional de Estadísticas		42,167,010
ESTRATEGIA:	51 PRESUPUESTOS CON PERSPECTIVA DE GÉNERO		42,167,010
ÁREA:	10 Autonomías		42,167,010
SUBÁREA:	40 Interrelación de las autonomías		42,167,010
CATEGORÍA:	00		42,167,010
GA:	2 GERENCIA DE PROYECTO.		38,112,057
UE:	14 XVIII CENSO NACIONAL DE POBLACION Y VII DE VIVIENDA		38,112,057
FUENTE FINAC:	221 Crédito Externo		38,112,057
ORGANISMO:	173 Banco Interamericano de Desarrollo		38,112,057
PROGRAMA:	11 PRODUCCIONES ESTADISTICAS		38,112,057
SUBPROGRAMA:	0 -		38,112,057
PROYECTO:	2 Programa de apoyo al censo de población y vivienda y fortalecimiento del sistema estadístico nacional		38,112,057
ACTV./OBRA:	2 APOYO AL SISTEMA INTEGRADO DE ESTADISTICAS AGROPECUARIAS		14,324,647
	24710 Servicios De Consultoría De Gestión Administrativa Y Financiera		1,334,417
	26210 Viáticos Nacionales		2,706,489
ACTV./OBRA:	3 FORTALECIMIENTO TECNICO E INSTITUCIONAL DEL INE		3,710,100
	45100 Aplicaciones Informáticas		649,787
	42510 Equipo de Comunicación		2,139,089
	42600 Equipos para Computación		624,416
	24200 Estudios, Investigaciones y Análisis de Factibilidad		296,808
ACTV./OBRA:	4 GESTION,AUDITORIA Y EVALUACION		2,315,073
	21200 Agua		16,800
	22100 Alquiler de Edificios, Viviendas y Locales		300,000
	23500 Limpieza, Aseo y Fumigación		43,200
	24710 Servicios De Consultoría De Gestión Administrativa Y Financiera		1,787,073
	29200 Servicios de Vigilancia		84,000
	21110 Suministro De Energía EléCtrica		36,000
	21420 Telefonía Fija		48,000
GA:	1 GERENCIA CENTRAL		4,054,953
UE:	11 INSTITUTO NACIONAL DE ESTADISTICA		4,054,953
FUENTE FINAC:	111 Tesoro Nacional		4,054,953
ORGANISMO:	1 Tesorería General de la República - Efectivo		4,054,953
PROGRAMA:	11 PRODUCCIONES ESTADISTICAS		4,054,953
SUBPROGRAMA:	0 -		4,054,953
PROYECTO:	0 -		4,054,953
ACTV./OBRA:	3 ESTADÍSTICAS EN BASE A ENCUESTAS EN TEMAS SOCIALES, DEMOGRÁFICOS, ECONÓMICOS Y OTROS, EFECTUADAS.		4,054,953
	22100 Alquiler de Edificios, Viviendas y Locales		30,000
	12910 Contratos Especiales		1,218,168
	35620 Diesel		90,585
	26110 Pasajes Nacionales		180,000
	25400 Primas y Gastos de Seguro		33,000
	25600 Publicidad y Propaganda		11,700
	25300 Servicio de Imprenta, Publicaciones y Reproducciones		30,000
	25100 Servicio de Transporte		150,000
	26210 Viáticos Nacionales		2,311,500



REPÚBLICA DE HONDURAS
SECRETARÍA DE FINANZAS

**PRESUPUESTO DE EGRESOS POR ESTRUCTURA
PROGRAMÁTICA
(DETALLADA) PARA PRESUPUESTOS CON
PERSPECTIVA DE GÉNERO
EJERCICIO: 2025**



REP:R00823026
GESTIÓN:2025
09/09/2024 09:57:13 p.m.

ETAPA: APROBADO MINISTROS

OBJETO	DESCRIPCIÓN	BENEFICIARIO TRF	IMPORTE
INSTITUCIÓN:	0601 Instituto Hondureño de Seguridad Social		9,269,929,374
ESTRATEGIA:	51 PRESUPUESTOS CON PERSPECTIVA DE GÉNERO		9,269,929,374
ÁREA:	10 Autonomías		9,269,929,374
SUBÁREA:	30 Autonomía económica		4,002,218,542
CATEGORÍA:	00		4,002,218,542
GA:	4 GERENCIA DE RIESGOS PROFESIONALES		69,121,043
UE:	6 ADMINISTRACION DE RIESGOS PROFESIONALES		69,121,043
FUENTE FINAC:	112 Recursos Propios		69,121,043
ORGANISMO:	99 Misma Institución		69,121,043
PROGRAMA:	13 PREVENCIÓN Y ATENCIÓN DE RIESGOS PROFESIONALES		69,121,043
SUBPROGRAMA:	0 -		69,121,043
PROYECTO:	0 -		69,121,043
ACTV./OBRA:	2 OTORGAMIENTO DE SUBSIDIOS POR ENFERMEDAD PROFESIONAL Y/O ACCIDENTE LABORAL		10,684,994
	51120 Pensiones		10,684,994
ACTV./OBRA:	1 OTORGAMIENTO DE PENSIONES POR ENFERMEDAD PROFESIONAL Y/O ACCIDENTE LABORAL		58,436,049
	51110 Jubilaciones y Retiros		56,420,049
	52130 Transferencias Corrientes a Instituciones de la Seguridad Social		2,016,000
GA:	3 GERENCIA DEL RÉGIMEN DE INVALIDEZ, VEJEZ Y MUERTE		3,677,897,499
UE:	5 ADMINISTRACIÓN DE INVALIDEZ, VEJEZ Y MUERTE		3,677,897,499
FUENTE FINAC:	112 Recursos Propios		3,677,897,499
ORGANISMO:	99 Misma Institución		3,677,897,499
PROGRAMA:	54 BENEFICIOS DE PREVISIÓN Y SERVICIOS SOCIALES		3,677,897,499
SUBPROGRAMA:	0 -		3,677,897,499
PROYECTO:	0 -		3,677,897,499
ACTV./OBRA:	1 OTORGAMIENTO DE PENSIONES		3,677,897,499
	35650 Aceites y Grasas Lubricantes		4,236
	11400 Adicionales		5,016,375
	22100 Alquiler de Edificios, Viviendas y Locales		170,280
	22250 Alquiler de Equipo para Computación		223,600
	13000 Asignaciones Familiares		21,500
	51220 Ayuda Social a Personas		14,148,038
	29100 Ceremonial y Protocolo		2,580,000
	25500 Comisiones y Gastos Bancarios		15,698,834
	11600 Complementos		5,169,673
	11760 Contribuciones al Instituto Nacional de Formación Profesional		541,019
	11710 Contribuciones al Instituto Nacional de Jubilaciones y Pensiones de los Empleados y Funcionarios del Poder Ejecutivo		260,936
	11750 Contribuciones para Seguro Social		1,400,011
	11520 Decimocuarto Mes		4,494,507
	11510 Decimotercer Mes		4,550,269
	35620 Diesel		5,160
	39100 Elementos de Limpieza y Aseo Personal		21,500
	33700 Especies Timbradas y Valores		6,450
	24200 Estudios, Investigaciones y Análisis de Factibilidad		4,162,400
	14100 Horas Extraordinarias		182,123
	51110 Jubilaciones y Retiros		1,559,610,000
	23100 Mantenimiento y Reparación de Edificios y Locales		2,150,000
	23360 Mantenimiento y Reparación de Equipo de Oficina y Muebles		86,000
	23200 Mantenimiento y Reparación de Equipos y Medios de Transporte		47,300
	39530 Material Médico Quirúrgico Menor		8,600
	27300 Multas y Recargos		27,520
	15900 Otras Asistencia Social al Personal		21,500
	26110 Pasajes Nacionales		8,600
	26120 Pasajes al Exterior		236,500



REPÚBLICA DE HONDURAS
SECRETARÍA DE FINANZAS

**PRESUPUESTO DE EGRESOS POR ESTRUCTURA
PROGRAMÁTICA
(DETALLADA) PARA PRESUPUESTOS CON
PERSPECTIVA DE GÉNERO
EJERCICIO: 2025**



REP:R00823026
GESTIÓN:2025
09/09/2024 09:57:13 p.m.

ETAPA: APROBADO MINISTROS

OBJETO	DESCRIPCIÓN	BENEFICIARIO TRF	IMPORTE
INSTITUCIÓN:	0601 Instituto Hondureño de Seguridad Social		9,269,929,374
ESTRATEGIA:	51 PRESUPUESTOS CON PERSPECTIVA DE GÉNERO		9,269,929,374
ÁREA:	10 Autonomías		9,269,929,374
SUBÁREA:	30 Autonomía económica		4,002,218,542
CATEGORÍA:	00		4,002,218,542
GA:	3 GERENCIA DEL RÉGIMEN DE INVALIDEZ, VEJEZ Y MUERTE		3,677,897,499
UE:	5 ADMINISTRACIÓN DE INVALIDEZ, VEJEZ Y MUERTE		3,677,897,499
FUENTE FINAC:	112 Recursos Propios		3,677,897,499
ORGANISMO:	99 Misma Institución		3,677,897,499
PROGRAMA:	54 BENEFICIOS DE PREVISIÓN Y SERVICIOS SOCIALES		3,677,897,499
SUBPROGRAMA:	0 -		3,677,897,499
PROYECTO:	0 -		3,677,897,499
ACTV./OBRA:	1 OTORGAMIENTO DE PENSIONES		3,677,897,499
	25400 Primas y Gastos de Seguro		30,100
	31110 Productos Alimenticios Y Bebidas		33,540
	33100 Productos De Papel Y Cartón		42,204
	36100 Productos Ferrosos		2,150
	35100 Productos Químicos		538
	33300 Productos de Artes Gráficas		41,280
	35800 Productos de Material Plástico		4,730
	25600 Publicidad y Propaganda		516,000
	39600 Repuestos y Accesorios		163,056
	25300 Servicio de Imprenta, Publicaciones y Reproducciones		236,500
	25100 Servicio de Transporte		48,194
	24710 Servicios De Consultoría De Gestión Administrativa Y Financiera		831,534
	24500 Servicios de Capacitación		860,000
	24400 Servicios de Contabilidad y Auditoría		4,257,000
	24600 Servicios de Informática y Sistemas Computarizados		1,376,000
	11100 Sueldos Básicos		54,101,868
	27210 Tasas		90,300
	52130 Transferencias Corrientes a Instituciones de la Seguridad Social		124,768,800
	64200 Títulos y Valores a Largo Plazo		1,868,262,624
	39200 Útiles de Escritorio, Oficina y Enseñanza		15,050
	39300 Útiles y Materiales Eléctricos		1,075,000
	26210 Viáticos Nacionales		236,500
	26220 Viáticos al Exterior		51,600
GA:	2 GERENCIA DEL RÉGIMEN DE ENFERMEDAD Y MATERNIDAD		255,200,000
UE:	4 ADMINISTRACIÓN DE ENFERMEDAD Y MATERNIDAD		255,200,000
FUENTE FINAC:	112 Recursos Propios		255,200,000
ORGANISMO:	99 Misma Institución		255,200,000
PROGRAMA:	11 SERVICIOS DE ATENCIÓN EN SALUD		255,200,000
SUBPROGRAMA:	0 -		255,200,000
PROYECTO:	0 -		255,200,000
ACTV./OBRA:	3 OTORGAMIENTO DE SUBSIDIOS POR ENFERMEDAD COMÚN		255,200,000
	51120 Pensiones		255,200,000



REPÚBLICA DE HONDURAS
SECRETARÍA DE FINANZAS

**PRESUPUESTO DE EGRESOS POR ESTRUCTURA
PROGRAMÁTICA
(DETALLADA) PARA PRESUPUESTOS CON
PERSPECTIVA DE GÉNERO
EJERCICIO: 2025**



REP:R00823026
GESTIÓN:2025
09/09/2024 09:57:13 p.m.

ETAPA: APROBADO MINISTROS

OBJETO	DESCRIPCIÓN	BENEFICIARIO TRF	IMPORTE
INSTITUCIÓN:	0601 Instituto Hondureño de Seguridad Social		9,269,929,374
ESTRATEGIA:	51 PRESUPUESTOS CON PERSPECTIVA DE GÉNERO		9,269,929,374
ÁREA:	10 Autonomías		9,269,929,374
SUBÁREA:	20 Autonomía física		5,267,710,832
CATEGORÍA:	00		5,267,710,832
GA:	2 GERENCIA DEL RÉGIMEN DE ENFERMEDAD Y MATERNIDAD		5,267,710,832
UE:	4 ADMINISTRACIÓN DE ENFERMEDAD Y MATERNIDAD		5,267,710,832
FUENTE FINAC:	112 Recursos Propios		5,263,031,392
ORGANISMO:	99 Misma Institución		5,263,031,392
PROGRAMA:	11 SERVICIOS DE ATENCIÓN EN SALUD		5,263,031,392
SUBPROGRAMA:	0 -		5,263,031,392
PROYECTO:	0 -		5,263,031,392
ACTV./OBRA:	2 ATENCIÓN HOSPITALARIA		2,490,980,783
35650	Aceites y Grasas Lubricantes		232,000
11400	Adicionales		181,709,687
21200	Agua		10,211,732
22100	Alquiler de Edificios, Viviendas y Locales		114,840
51211	Becas Nacionales		110,548
32400	Calzados		11,600
25500	Comisiones y Gastos Bancarios		31,900
11600	Complementos		100,157,553
32200	Confecciones Textiles		835,200
11760	Contribuciones al Instituto Nacional de Formación Profesional		10,827,089
12560	Contribuciones al Instituto Nacional de Formación Profesional		498,203
11710	Contribuciones al Instituto Nacional de Jubilaciones y Pensiones de los Empleados y Funcionarios del Poder Ejecutivo		75,912,816
11750	Contribuciones para Seguro Social		29,161,882
12550	Contribuciones para Seguro Social		2,227,143
11520	Decimocuarto Mes		89,887,417
12420	Decimocuarto Mes		4,151,695
11510	Decimotercer Mes		90,866,768
12410	Decimotercer Mes		4,151,695
35620	Diesel		4,926,557
39100	Elementos de Limpieza y Aseo Personal		4,176,000
35610	Gasolina		73,148
36400	Herramientas Menores		200,100
32100	Hilados y Telas		835,200
39510	Instrumental Médico Quirúrgico Menor		4,350,000
23500	Limpieza, Aseo y Fumigación		40,770,216
23100	Mantenimiento y Reparación de Edificios y Locales		3,106,398
23360	Mantenimiento y Reparación de Equipo de Oficina y Muebles		3,016,000
23330	Mantenimiento y Reparación de Equipos Sanitarios y de Laboratorio		2,900,000
23320	Mantenimiento y Reparación de Equipos de Tracción y Elevación		1,066,621
23200	Mantenimiento y Reparación de Equipos y Medios de Transporte		153,197
23390	Mantenimiento y Reparación de Otros Equipos		1,740,000
39530	Material Médico Quirúrgico Menor		77,402,476
35260	Oxígeno Médico		13,340,000
26110	Pasajes Nacionales		20,880
31110	Productos Alimenticios Y Bebidas		66,990,000
33100	Productos De Papel Y Cartón		696,000
35210	Productos Farmacéuticos y Medicinales Varios		57,051,584



REPÚBLICA DE HONDURAS
SECRETARÍA DE FINANZAS

**PRESUPUESTO DE EGRESOS POR ESTRUCTURA
PROGRAMÁTICA
(DETALLADA) PARA PRESUPUESTOS CON
PERSPECTIVA DE GÉNERO
EJERCICIO: 2025**



REP:R00823026
GESTIÓN:2025
09/09/2024 09:57:20 p.m.

ETAPA: APROBADO MINISTROS

OBJETO	DESCRIPCIÓN	BENEFICIARIO TRF	IMPORTE
INSTITUCIÓN:	0601 Instituto Hondureño de Seguridad Social		9,269,929,374
ESTRATEGIA:	51 PRESUPUESTOS CON PERSPECTIVA DE GÉNERO		9,269,929,374
ÁREA:	10 Autonomías		9,269,929,374
SUBÁREA:	20 Autonomía física		5,267,710,832
CATEGORÍA:	00		5,267,710,832
GA:	2 GERENCIA DEL RÉGIMEN DE ENFERMEDAD Y MATERNIDAD		5,267,710,832
UE:	4 ADMINISTRACIÓN DE ENFERMEDAD Y MATERNIDAD		5,267,710,832
FUENTE FINAC:	112 Recursos Propios		5,263,031,392
ORGANISMO:	99 Misma Institución		5,263,031,392
PROGRAMA:	11 SERVICIOS DE ATENCIÓN EN SALUD		5,263,031,392
SUBPROGRAMA:	0 -		5,263,031,392
PROYECTO:	0 -		5,263,031,392
ACTV./OBRA:	2 ATENCIÓN HOSPITALARIA		2,490,980,783
	35920 Productos Fotoquímicos		4,640,000
	35100 Productos Químicos		6,380,000
	33300 Productos de Artes Gráficas		1,392,000
	35800 Productos de Material Plástico		696,000
	25600 Publicidad y Propaganda		11,600
	39600 Repuestos y Accesorios		7,540,000
	24110 Sangres y Componentes		37,700,000
	25300 Servicio de Imprenta, Publicaciones y Reproducciones		1,160,000
	25100 Servicio de Transporte		7,932,339
	24130 Servicios Médicos		261,000,000
	24120 Servicios de Hemodialisis		84,216,000
	11100 Sueldos Básicos		1,082,708,938
	12100 Sueldos Básicos		49,820,334
	21110 Suministro De Energía Eléctrica		57,855,000
	27210 Tasas		216,065
	21420 Telefonía Fija		326,905
	35500 Tintas, Pinturas y Colorantes		835,200
	39200 Útiles de Escritorio, Oficina y Enseñanza		340,070
	39300 Útiles y Materiales Eléctricos		1,847,361
	26210 Viáticos Nacionales		448,828
ACTV./OBRA:	1 CONSULTAS MÉDICAS		2,772,050,609
	35650 Aceites y Grasas Lubricantes		87,365
	11400 Adicionales		46,814,303
	21200 Agua		2,030,000
	22100 Alquiler de Edificios, Viviendas y Locales		8,758,000
	29100 Ceremonial y Protocolo		510,400
	25500 Comisiones y Gastos Bancarios		2,296,800
	11600 Complementos		43,937,421
	32200 Confecciones Textiles		1,447
	47110 Construcciones y Mejoras de Bienes en Dominio Privado		40,600,000
	11760 Contribuciones al Instituto Nacional de Formación Profesional		4,719,668
	12560 Contribuciones al Instituto Nacional de Formación Profesional		50,049
	11710 Contribuciones al Instituto Nacional de Jubilaciones y Pensiones de los Empleados y Funcionarios del Poder Ejecutivo		28,038,176
	11750 Contribuciones para Seguro Social		11,856,474
	12550 Contribuciones para Seguro Social		237,850
	11520 Decimocuarto Mes		39,219,874
	12420 Decimocuarto Mes		417,077



REPÚBLICA DE HONDURAS
SECRETARÍA DE FINANZAS

**PRESUPUESTO DE EGRESOS POR ESTRUCTURA
PROGRAMÁTICA
(DETALLADA) PARA PRESUPUESTOS CON
PERSPECTIVA DE GÉNERO
EJERCICIO: 2025**



REP:R00823026
GESTIÓN:2025
09/09/2024 09:57:20 p.m.

ETAPA: APROBADO MINISTROS

OBJETO	DESCRIPCIÓN	BENEFICIARIO TRF	IMPORTE
INSTITUCIÓN:	0601 Instituto Hondureño de Seguridad Social		9,269,929,374
ESTRATEGIA:	51 PRESUPUESTOS CON PERSPECTIVA DE GÉNERO		9,269,929,374
ÁREA:	10 Autonomías		9,269,929,374
SUBÁREA:	20 Autonomía física		5,267,710,832
CATEGORÍA:	00		5,267,710,832
GA:	2 GERENCIA DEL RÉGIMEN DE ENFERMEDAD Y MATERNIDAD		5,267,710,832
UE:	4 ADMINISTRACIÓN DE ENFERMEDAD Y MATERNIDAD		5,267,710,832
FUENTE FINAC:	112 Recursos Propios		5,263,031,392
ORGANISMO:	99 Misma Institución		5,263,031,392
PROGRAMA:	11 SERVICIOS DE ATENCIÓN EN SALUD		5,263,031,392
SUBPROGRAMA:	0 -		5,263,031,392
PROYECTO:	0 -		5,263,031,392
ACTV./OBRA:	1 CONSULTAS MÉDICAS		2,772,050,609
11510	Decimotercer Mes		39,597,611
12410	Decimotercer Mes		417,077
35620	Diesel		1,842,295
39100	Elementos de Limpieza y Aseo Personal		21,460,000
42120	Equipos Varios de Oficina		11,600,000
24200	Estudios, Investigaciones y Análisis de Factibilidad		34,386,423
21300	Gas		145,000
35640	Gas LPG		96,437
35610	Gasolina		125,267
36400	Herramientas Menores		29,132
32100	Hilados y Telas		15,080
14100	Horas Extraordinarias		116,956
27129	Impuestos Municipales Varios		580,000
39510	Instrumental Médico Quirúrgico Menor		29,000,000
33500	Libros, Revistas y Periódicos		8,700
23500	Limpieza, Aseo y Fumigación		41,180,000
23100	Mantenimiento y Reparación de Edificios y Locales		5,800,000
23360	Mantenimiento y Reparación de Equipo de Oficina y Muebles		2,233,000
23350	Mantenimiento y Reparación de Equipo para Computación		69,600
23330	Mantenimiento y Reparación de Equipos Sanitarios y de Laboratorio		68,645,900
23320	Mantenimiento y Reparación de Equipos de Tracción y Elevación		139,200
23200	Mantenimiento y Reparación de Equipos y Medios de Transporte		319,000
23390	Mantenimiento y Reparación de Otros Equipos		2,784,000
39530	Material Médico Quirúrgico Menor		61,480,000
27300	Multas y Recargos		75,400
35260	Oxígeno Médico		299,860
26110	Pasajes Nacionales		63,800
32310	Prendas de Vestir		11,156,416
31110	Productos Alimenticios Y Bebidas		2,107,857
33100	Productos De Papel Y Cartón		280,091
35210	Productos Farmacéuticos y Medicinales Varios		1,044,638,000
36100	Productos Ferrosos		62,681
35920	Productos Fotoquímicos		15,660,000
35100	Productos Químicos		13,746,000
33300	Productos de Artes Gráficas		5,568,000
35800	Productos de Material Plástico		319,000
25600	Publicidad y Propaganda		1,401,580



REPÚBLICA DE HONDURAS
SECRETARÍA DE FINANZAS

**PRESUPUESTO DE EGRESOS POR ESTRUCTURA
PROGRAMÁTICA
(DETALLADA) PARA PRESUPUESTOS CON
PERSPECTIVA DE GÉNERO
EJERCICIO: 2025**



REP:R00823026
GESTIÓN:2025
09/09/2024 09:57:20 p.m.

ETAPA: APROBADO MINISTROS

OBJETO	DESCRIPCIÓN	BENEFICIARIO TRF	IMPORTE
INSTITUCIÓN:	0601 Instituto Hondureño de Seguridad Social		9,269,929,374
ESTRATEGIA:	51 PRESUPUESTOS CON PERSPECTIVA DE GÉNERO		9,269,929,374
ÁREA:	10 Autonomías		9,269,929,374
SUBÁREA:	20 Autonomía física		5,267,710,832
CATEGORÍA:	00		5,267,710,832
GA:	2 GERENCIA DEL RÉGIMEN DE ENFERMEDAD Y MATERNIDAD		5,267,710,832
UE:	4 ADMINISTRACIÓN DE ENFERMEDAD Y MATERNIDAD		5,267,710,832
FUENTE FINAC:	112 Recursos Propios		5,263,031,392
ORGANISMO:	99 Misma Institución		5,263,031,392
PROGRAMA:	11 SERVICIOS DE ATENCIÓN EN SALUD		5,263,031,392
SUBPROGRAMA:	0 -		5,263,031,392
PROYECTO:	0 -		5,263,031,392
ACTV./OBRA:	1 CONSULTAS MÉDICAS		2,772,050,609
	39600 Repuestos y Accesorios		3,170,512
	25300 Servicio de Imprenta, Publicaciones y Reproducciones		630,130
	25100 Servicio de Transporte		2,900,000
	24300 Servicios Jurídicos		530,562
	24130 Servicios Médicos		290,000,000
	24400 Servicios de Contabilidad y Auditoría		1,160,000
	24120 Servicios de Hemodialisis		19,488,000
	24600 Servicios de Informática y Sistemas Computarizados		18,502,000
	11100 Sueldos Básicos		471,966,746
	12100 Sueldos Básicos		5,004,924
	21110 Suministro De Energía EléCtrica		17,765,739
	27210 Tasas		348,000
	21420 Telefonía Fija		382,800
	35500 Tintas, Pinturas y Colorantes		68,935
	64200 Títulos y Valores a Largo Plazo		290,000,000
	39200 Útiles de Escritorio, Oficina y Enseñanza		91,991
	39300 Útiles y Materiales Eléctricos		1,740,000
	26210 Viáticos Nacionales		1,276,000
FUENTE FINAC:	111 Tesoro Nacional		4,679,440
ORGANISMO:	1 Tesorería General de la República - Efectivo		4,679,440
PROGRAMA:	11 SERVICIOS DE ATENCIÓN EN SALUD		4,679,440
SUBPROGRAMA:	0 -		4,679,440
PROYECTO:	0 -		4,679,440
ACTV./OBRA:	1 CONSULTAS MÉDICAS		4,679,440
	35210 Productos Farmacéuticos y Medicinales Varios		4,679,440
INSTITUCIÓN:	0602 Inst. Nal. de Jubi. y Pen. de los Emp. y Fun. del Poder Ejec.		6,432,610,000
ESTRATEGIA:	51 PRESUPUESTOS CON PERSPECTIVA DE GÉNERO		6,432,610,000
ÁREA:	10 Autonomías		6,432,610,000
SUBÁREA:	30 Autonomía económica		6,432,610,000
CATEGORÍA:	00		6,432,610,000
GA:	1 GERENCIA CENTRAL		6,432,610,000
UE:	9 DIVISION DE BENEFICIOS		4,645,920,000
FUENTE FINAC:	112 Recursos Propios		4,645,920,000
ORGANISMO:	99 Misma Institución		4,645,920,000
PROGRAMA:	54 BENEFICIOS DE PREVISIÓN Y SERVICIOS SOCIALES		4,645,920,000
SUBPROGRAMA:	0 -		4,645,920,000
PROYECTO:	0 -		4,645,920,000
ACTV./OBRA:	1 COORDINACION Y CONTROL DE BENEFICIOS		30,120,000
	11400 Adicionales		2,880,000
	11600 Complementos		1,908,000
	11760 Contribuciones al Instituto Nacional de Formación Profesional		288,000
	11710 Contribuciones al Instituto Nacional de Jubilaciones y Pensiones de los Empleados y Funcionarios del Poder Ejecutivo		2,520,000



REPÚBLICA DE HONDURAS
SECRETARÍA DE FINANZAS

**PRESUPUESTO DE EGRESOS POR ESTRUCTURA
PROGRAMÁTICA
(DETALLADA) PARA PRESUPUESTOS CON
PERSPECTIVA DE GÉNERO
EJERCICIO: 2025**



REP:R00823026
GESTIÓN:2025
09/09/2024 09:57:20 p.m.

ETAPA: APROBADO MINISTROS

OBJETO	DESCRIPCIÓN	BENEFICIARIO TRF	IMPORTE
INSTITUCIÓN:	0602 Inst. Nal. de Jubi. y Pen. de los Emp. y Fun. del Poder Ejec.		6,432,610,000
ESTRATEGIA:	51 PRESUPUESTOS CON PERSPECTIVA DE GÉNERO		6,432,610,000
ÁREA:	10 Autonomías		6,432,610,000
SUBÁREA:	30 Autonomía económica		6,432,610,000
CATEGORÍA:	00		6,432,610,000
GA:	1 GERENCIA CENTRAL		6,432,610,000
UE:	9 DIVISION DE BENEFICIOS		4,645,920,000
FUENTE FINAC:	112 Recursos Propios		4,645,920,000
ORGANISMO:	99 Misma Institución		4,645,920,000
PROGRAMA:	54 BENEFICIOS DE PREVISIÓN Y SERVICIOS SOCIALES		4,645,920,000
SUBPROGRAMA:	0 -		4,645,920,000
PROYECTO:	0 -		4,645,920,000
ACTV./OBRA:	1 COORDINACION Y CONTROL DE BENEFICIOS		30,120,000
	11750 Contribuciones para Seguro Social		324,000
	11520 Decimocuarto Mes		1,740,000
	11510 Decimotercer Mes		1,740,000
	39100 Elementos de Limpieza y Aseo Personal		21,000
	39510 Instrumental Médico Quirúrgico Menor		30,000
	23500 Limpieza, Aseo y Fumigación		120,000
	23360 Mantenimiento y Reparación de Equipo de Oficina y Muebles		9,000
	26110 Pasajes Nacionales		9,000
	31110 Productos Alimenticios Y Bebidas		150,000
	33100 Productos De Papel Y Cartón		120,000
	35210 Productos Farmacéuticos y Medicinales Varios		30,000
	35100 Productos Químicos		18,000
	33300 Productos de Artes Gráficas		78,000
	39600 Repuestos y Accesorios		120,000
	25300 Servicio de Imprenta, Publicaciones y Reproducciones		24,000
	25100 Servicio de Transporte		12,000
	24130 Servicios Médicos		300,000
	11100 Sueldos Básicos		17,400,000
	39400 Utensilios de Cocina y Comedor		3,000
	39200 Útiles de Escritorio, Oficina y Enseñanza		18,000
	39300 Útiles y Materiales Eléctricos		12,000
	26210 Viáticos Nacionales		246,000
ACTV./OBRA:	2 OTORGAMIENTO DE BENEFICIOS		4,615,800,000
	51110 Jubilaciones y Retiros		4,238,160,000
	51120 Pensiones		377,640,000
UE:	10 DIVISION DE PRESTAMOS		1,786,690,000
FUENTE FINAC:	112 Recursos Propios		1,786,690,000
ORGANISMO:	99 Misma Institución		1,786,690,000
PROGRAMA:	55 CONCESIÓN DE PRESTAMOS		1,786,690,000
SUBPROGRAMA:	0 -		1,786,690,000
PROYECTO:	0 -		1,786,690,000
ACTV./OBRA:	1 COORDINACION Y CONTROL DE PRESTAMOS		26,840,000
	11400 Adicionales		1,928,332
	21200 Agua		183,000
	11600 Complementos		2,034,350
	11760 Contribuciones al Instituto Nacional de Formación Profesional		246,318
	11710 Contribuciones al Instituto Nacional de Jubilaciones y Pensiones de los Empleados y Funcionarios del Poder Ejecutivo		2,013,000
	11750 Contribuciones para Seguro Social		366,000
	11520 Decimocuarto Mes		1,738,500



REPÚBLICA DE HONDURAS
SECRETARÍA DE FINANZAS

**PRESUPUESTO DE EGRESOS POR ESTRUCTURA
PROGRAMÁTICA
(DETALLADA) PARA PRESUPUESTOS CON
PERSPECTIVA DE GÉNERO
EJERCICIO: 2025**



REP:R00823026
GESTIÓN:2025
09/09/2024 09:57:20 p.m.

ETAPA: APROBADO MINISTROS

OBJETO	DESCRIPCIÓN	BENEFICIARIO TRF	IMPORTE
INSTITUCIÓN:	0602 Inst. Nal. de Jubi. y Pen. de los Emp. y Fun. del Poder Ejec.		6,432,610,000
ESTRATEGIA:	51 PRESUPUESTOS CON PERSPECTIVA DE GÉNERO		6,432,610,000
ÁREA:	10 Autonomías		6,432,610,000
SUBÁREA:	30 Autonomía económica		6,432,610,000
CATEGORÍA:	00		6,432,610,000
GA:	1 GERENCIA CENTRAL		6,432,610,000
UE:	10 DIVISION DE PRESTAMOS		1,786,690,000
FUENTE FINAC:	112 Recursos Propios		1,786,690,000
ORGANISMO:	99 Misma Institución		1,786,690,000
PROGRAMA:	55 CONCESIÓN DE PRESTAMOS		1,786,690,000
SUBPROGRAMA:	0 -		1,786,690,000
PROYECTO:	0 -		1,786,690,000
ACTV./OBRA:	1 COORDINACION Y CONTROL DE PRESTAMOS		26,840,000
	11510 Decimotercer Mes		1,738,500
	39100 Elementos de Limpieza y Aseo Personal		21,350
	39510 Instrumental Médico Quirúrgico Menor		30,500
	23360 Mantenimiento y Reparación de Equipo de Oficina y Muebles		9,150
	31110 Productos Alimenticios Y Bebidas		201,300
	33100 Productos De Papel Y Cartón		122,000
	35210 Productos Farmacéuticos y Medicinales Varios		30,500
	35100 Productos Químicos		18,300
	33300 Productos de Artes Gráficas		18,300
	39600 Repuestos y Accesorios		122,000
	25300 Servicio de Imprenta, Publicaciones y Reproducciones		70,150
	25100 Servicio de Transporte		12,200
	11100 Sueldos Básicos		14,335,000
	21110 Suministro De Energía EléCtrica		1,342,000
	21420 Telefonía Fija		122,000
	39400 Utensilios de Cocina y Comedor		3,050
	39200 Útiles de Escritorio, Oficina y Enseñanza		30,500
	39300 Útiles y Materiales Eléctricos		12,200
	26210 Viáticos Nacionales		91,500
ACTV./OBRA:	2 OTORGAMIENTO DE PRESTAMOS		1,759,850,000
	62110 Préstamos a Corto Plazo a Personas		1,708,000,000
	63110 Préstamos a Largo Plazo a Personas		51,850,000
INSTITUCIÓN:	0701 Universidad Nacional Autónoma de Honduras		26,050,577
ESTRATEGIA:	51 PRESUPUESTOS CON PERSPECTIVA DE GÉNERO		26,050,577
ÁREA:	10 Autonomías		26,050,577
SUBÁREA:	40 Interrelación de las autonomías		26,050,577
CATEGORÍA:	00		26,050,577
GA:	1 GERENCIA CENTRAL		26,050,577
UE:	24 DIRECCIÓN DE VINCULACIÓN UNAH-SOCIEDAD		26,050,577
FUENTE FINAC:	112 Recursos Propios		431,764
ORGANISMO:	99 Misma Institución		431,764
PROGRAMA:	52 VINCULACIÓN UNIVERSIDAD-SOCIEDAD		431,764
SUBPROGRAMA:	0 -		431,764
PROYECTO:	0 -		431,764
ACTV./OBRA:	5 APOYO A LA CIUDADANÍA EN SITUACIÓN DE VULNERABILIDAD CON ENFOQUE DE GÉNERO		431,764
	21200 Agua		73,000
	35610 Gasolina		12,000
	26110 Pasajes Nacionales		5,250
	31110 Productos Alimenticios Y Bebidas		43,000
	37100 Productos De Cemento, Asbesto, Yeso Y Otros		160,514
	33100 Productos De Papel Y Cartón		25,000



REPÚBLICA DE HONDURAS
SECRETARÍA DE FINANZAS

**PRESUPUESTO DE EGRESOS POR ESTRUCTURA
PROGRAMÁTICA
(DETALLADA) PARA PRESUPUESTOS CON
PERSPECTIVA DE GÉNERO
EJERCICIO: 2025**



REP:R00823026
GESTIÓN:2025
09/09/2024 09:57:20 p.m.

ETAPA: APROBADO MINISTROS

OBJETO	DESCRIPCIÓN	BENEFICIARIO TRF	IMPORTE
INSTITUCIÓN:	0701 Universidad Nacional Autónoma de Honduras		26,050,577
ESTRATEGIA:	51 PRESUPUESTOS CON PERSPECTIVA DE GÉNERO		26,050,577
ÁREA:	10 Autonomías		26,050,577
SUBÁREA:	40 Interrelación de las autonomías		26,050,577
CATEGORÍA:	00		26,050,577
GA:	1 GERENCIA CENTRAL		26,050,577
UE:	24 DIRECCIÓN DE VINCULACIÓN UNAH-SOCIEDAD		26,050,577
FUENTE FINAC:	112 Recursos Propios		431,764
ORGANISMO:	99 Misma Institución		431,764
PROGRAMA:	52 VINCULACIÓN UNIVERSIDAD-SOCIEDAD		431,764
SUBPROGRAMA:	0 -		431,764
PROYECTO:	0 -		431,764
ACTV./OBRA:	5 APOYO A LA CIUDADANÍA EN SITUACIÓN DE VULNERABILIDAD CON ENFOQUE DE GÉNERO		431,764
	33300 Productos de Artes Gráficas		25,000
	39200 Útiles de Escritorio, Oficina y Enseñanza		25,000
	26210 Viáticos Nacionales		63,000
FUENTE FINAC:	111 Tesoro Nacional		25,618,813
ORGANISMO:	1 Tesorería General de la República - Efectivo		25,618,813
PROGRAMA:	52 VINCULACIÓN UNIVERSIDAD-SOCIEDAD		25,618,813
SUBPROGRAMA:	0 -		25,618,813
PROYECTO:	0 -		25,618,813
ACTV./OBRA:	5 APOYO A LA CIUDADANÍA EN SITUACIÓN DE VULNERABILIDAD CON ENFOQUE DE GÉNERO		25,618,813
	22250 Alquiler de Equipo para Computación		186,062
	11600 Complementos		2,285,682
	11520 Decimocuarto Mes		1,632,630
	11510 Decimotercer Mes		1,632,630
	36930 Elementos de Ferretería		50,000
	31500 Madera, Corcho y sus Manufacturas		50,000
	23100 Mantenimiento y Reparación de Edificios y Locales		60,751
	42110 Muebles Varios de Oficina		30,000
	26110 Pasajes Nacionales		10,500
	33100 Productos De Papel Y Cartón		19,000
	37200 Productos de Vidrio		50,000
	11100 Sueldos Básicos		19,591,558
	35500 Tintas, Pinturas y Colorantes		20,000
INSTITUCIÓN:	0901 Banco Hondureño para la Producción y la Vivienda		1,093,506,017
ESTRATEGIA:	51 PRESUPUESTOS CON PERSPECTIVA DE GÉNERO		1,093,506,017
ÁREA:	10 Autonomías		1,093,506,017
SUBÁREA:	30 Autonomía económica		1,093,506,017
CATEGORÍA:	00		1,093,506,017
GA:	1 GERENCIA CENTRAL		1,093,506,017
UE:	2 NEGOCIOS BANCARIOS		1,093,506,017
FUENTE FINAC:	112 Recursos Propios		1,091,391,745
ORGANISMO:	99 Misma Institución		1,091,391,745
PROGRAMA:	11 CONCESIÓN DE FINANCIAMIENTO AL SECTOR PRODUCTIVO DEL PAÍS		1,091,391,745
SUBPROGRAMA:	0 -		1,091,391,745
PROYECTO:	0 -		1,091,391,745
ACTV./OBRA:	2 SERVICIOS BANCARIOS Y DE NEGOCIOS		1,091,391,745
	35300 Abonos y Fertilizantes		4,792
	35650 Aceites y Grasas Lubricantes		54,600
	11400 Adicionales		9,395,496
	21200 Agua		68,253
	22100 Alquiler de Edificios, Viviendas y Locales		5,979,376
	22260 Alquiler de Equipo de Oficina y Muebles		261,082
	22220 Alquiler de Equipos de Transporte, Tracción y Elevación		50,875



REPÚBLICA DE HONDURAS
SECRETARÍA DE FINANZAS

**PRESUPUESTO DE EGRESOS POR ESTRUCTURA
PROGRAMÁTICA
(DETALLADA) PARA PRESUPUESTOS CON
PERSPECTIVA DE GÉNERO
EJERCICIO: 2025**



REP:R00823026
GESTIÓN:2025
09/09/2024 09:57:20 p.m.

ETAPA: APROBADO MINISTROS

OBJETO	DESCRIPCIÓN	BENEFICIARIO TRF	IMPORTE
INSTITUCIÓN:	0901 Banco Hondureño para la Producción y la Vivienda		1,093,506,017
ESTRATEGIA:	51 PRESUPUESTOS CON PERSPECTIVA DE GÉNERO		1,093,506,017
ÁREA:	10 Autonomías		1,093,506,017
SUBÁREA:	30 Autonomía económica		1,093,506,017
CATEGORÍA:	00		1,093,506,017
GA:	1 GERENCIA CENTRAL		1,093,506,017
UE:	2 NEGOCIOS BANCARIOS		1,093,506,017
FUENTE FINAC:	112 Recursos Propios		1,091,391,745
ORGANISMO:	99 Misma Institución		1,091,391,745
PROGRAMA:	11 CONCESION DE FINANCIAMIENTO AL SECTOR PRODUCTIVO DEL PAIS		1,091,391,745
SUBPROGRAMA:	0 -		1,091,391,745
PROYECTO:	0 -		1,091,391,745
ACTV./OBRA:	2 SERVICIOS BANCARIOS Y DE NEGOCIOS		1,091,391,745
45100	Aplicaciones Informáticas		1,365,000
29100	Ceremonial y Protocolo		224,553
25500	Comisiones y Gastos Bancarios		386,381
16200	Compensaciones		410,280
11600	Complementos		1,663,986
32200	Confecciones Textiles		130,547
47110	Construcciones y Mejoras de Bienes en Dominio Privado		468,000
11760	Contribuciones al Instituto Nacional de Formación Profesional		432,558
11750	Contribuciones para Seguro Social		971,159
21410	Correo Postal		95,550
11520	Decimocuarto Mes		4,378,962
11510	Decimotercer Mes		4,378,962
35620	Diesel		341,253
42140	Electrodomésticos		81,900
36930	Elementos de Ferretería		74,655
39100	Elementos de Limpieza y Aseo Personal		464,081
42410	Equipo Médico, Sanitario, Hospitalario e Instrumental		95,550
42510	Equipo de Comunicación		204,750
42310	Equipo de Transporte Terrestre para Personas		104,000
42120	Equipos Varios de Oficina		260,000
42600	Equipos para Computación		1,040,000
33700	Especies Timbradas y Valores		9,728
24200	Estudios, Investigaciones y Análisis de Factibilidad		2,237,346
35610	Gasolina		13,653
27500	Gastos Judiciales		374,213
42800	Herramientas Mayores		18,526
36400	Herramientas Menores		11,226
35400	Insecticidas, Fumigantes y Otros		9,728
39510	Instrumental Médico Quirúrgico Menor		22,458
33500	Libros, Revistas y Periódicos		23,955
23500	Limpieza, Aseo y Fumigación		257,973
34400	Llantas y Cámaras de Aire		77,844
23600	Mantenimiento de Sistemas Informáticos		179,643
23100	Mantenimiento y Reparación de Edificios y Locales		571,179
23360	Mantenimiento y Reparación de Equipo de Oficina y Muebles		16,467
23350	Mantenimiento y Reparación de Equipo para Computación		16,467
23370	Mantenimiento y Reparación de Equipos de Comunicación		149,704



REPÚBLICA DE HONDURAS
SECRETARÍA DE FINANZAS

**PRESUPUESTO DE EGRESOS POR ESTRUCTURA
PROGRAMÁTICA
(DETALLADA) PARA PRESUPUESTOS CON
PERSPECTIVA DE GÉNERO
EJERCICIO: 2025**



REP:R00823026
GESTIÓN:2025
09/09/2024 09:57:20 p.m.

ETAPA: APROBADO MINISTROS

OBJETO	DESCRIPCIÓN	BENEFICIARIO TRF	IMPORTE
INSTITUCIÓN:	0901 Banco Hondureño para la Producción y la Vivienda		1,093,506,017
ESTRATEGIA:	51 PRESUPUESTOS CON PERSPECTIVA DE GÉNERO		1,093,506,017
ÁREA:	10 Autonomías		1,093,506,017
SUBÁREA:	30 Autonomía económica		1,093,506,017
CATEGORÍA:	00		1,093,506,017
GA:	1 GERENCIA CENTRAL		1,093,506,017
UE:	2 NEGOCIOS BANCARIOS		1,093,506,017
FUENTE FINAC:	112 Recursos Propios		1,091,391,745
ORGANISMO:	99 Misma Institución		1,091,391,745
PROGRAMA:	11 CONCESION DE FINANCIAMIENTO AL SECTOR PRODUCTIVO DEL PAIS		1,091,391,745
SUBPROGRAMA:	0 -		1,091,391,745
PROYECTO:	0 -		1,091,391,745
ACTV./OBRA:	2 SERVICIOS BANCARIOS Y DE NEGOCIOS		1,091,391,745
23200	Mantenimiento y Reparación de Equipos y Medios de Transporte		232,808
23390	Mantenimiento y Reparación de Otros Equipos		109,281
39530	Material Médico Quirúrgico Menor		67,367
42110	Muebles Varios de Oficina		1,019,914
11790	Otras Contribuciones Patronales		7,879,504
22900	Otros Alquileres		22,458
25900	Otros Servicios Comerciales y Financieros		242,367
26110	Pasajes Nacionales		52,399
26120	Pasajes al Exterior		179,643
37800	Piedra, Arcilla Y Arena		41,165
32310	Prendas de Vestir		130,547
25400	Primas y Gastos de Seguro		2,566,339
31110	Productos Alimenticios Y Bebidas		409,500
37100	Productos De Cemento, Asbesto, Yeso Y Otros		46,407
33100	Productos De Papel Y Cartón		404,196
35210	Productos Farmacéuticos y Medicinales Varios		187,131
36100	Productos Ferrosos		200,953
31420	Productos Forestales		5,990
35930	Productos Químicos de Uso Personal		82,337
33300	Productos de Artes Gráficas		202,101
35800	Productos de Material Plástico		17,965
37200	Productos de Vidrio		52,000
63110	Préstamos a Largo Plazo a Personas		426,400,000
25600	Publicidad y Propaganda		1,047,921
39600	Repuestos y Accesorios		132,872
25200	Servicio de Almacenamiento		179,643
25300	Servicio de Imprenta, Publicaciones y Reproducciones		538,930
25700	Servicio de Internet		374,256
25100	Servicio de Transporte		74,849
24710	Servicios De Consultoría De Gestión Administrativa Y Financiera		290,680
24300	Servicios Jurídicos		299,408
24500	Servicios de Capacitación		568,870
24400	Servicios de Contabilidad y Auditoría		3,219,811
24600	Servicios de Informática y Sistemas Computarizados		394,189
29200	Servicios de Vigilancia		1,365,002
11100	Sueldos Básicos		28,463,254
21110	Suministro De Energía Eléctrica		614,253



REPÚBLICA DE HONDURAS
SECRETARÍA DE FINANZAS

**PRESUPUESTO DE EGRESOS POR ESTRUCTURA
PROGRAMÁTICA
(DETALLADA) PARA PRESUPUESTOS CON
PERSPECTIVA DE GÉNERO
EJERCICIO: 2025**



REP:R00823026
GESTIÓN:2025
09/09/2024 09:57:20 p.m.

ETAPA: APROBADO MINISTROS

OBJETO	DESCRIPCIÓN	BENEFICIARIO TRF	IMPORTE
INSTITUCIÓN:	0901 Banco Hondureño para la Producción y la Vivienda		1,093,506,017
ESTRATEGIA:	51 PRESUPUESTOS CON PERSPECTIVA DE GÉNERO		1,093,506,017
ÁREA:	10 Autonomías		1,093,506,017
SUBÁREA:	30 Autonomía económica		1,093,506,017
CATEGORÍA:	00		1,093,506,017
GA:	1 GERENCIA CENTRAL		1,093,506,017
UE:	2 NEGOCIOS BANCARIOS		1,093,506,017
FUENTE FINAC:	112 Recursos Propios		1,091,391,745
ORGANISMO:	99 Misma Institución		1,091,391,745
PROGRAMA:	11 CONCESION DE FINANCIAMIENTO AL SECTOR PRODUCTIVO DEL PAIS		1,091,391,745
SUBPROGRAMA:	0 -		1,091,391,745
PROYECTO:	0 -		1,091,391,745
ACTV./OBRA:	2 SERVICIOS BANCARIOS Y DE NEGOCIOS		1,091,391,745
	47120 Supervisión de Construcciones y Mejoras de Bienes en Dominio Privado		136,500
	27210 Tasas		149,704
	21420 Telefonía Fija		82,337
	35500 Tintas, Pinturas y Colorantes		9,728
	64100 Títulos y Valores a Corto Plazo		574,493,493
	39400 Utensilios de Cocina y Comedor		31,437
	39200 Útiles de Escritorio, Oficina y Enseñanza		314,377
	39300 Útiles y Materiales Eléctricos		127,246
	26210 Viáticos Nacionales		374,256
	26220 Viáticos al Exterior		179,643
FUENTE FINAC:	111 Tesoro Nacional		2,114,272
ORGANISMO:	1 Tesorería General de la República - Efectivo		2,114,272
PROGRAMA:	11 CONCESION DE FINANCIAMIENTO AL SECTOR PRODUCTIVO DEL PAIS		2,114,272
SUBPROGRAMA:	0 -		2,114,272
PROYECTO:	0 -		2,114,272
ACTV./OBRA:	2 SERVICIOS BANCARIOS Y DE NEGOCIOS		2,114,272
	25500 Comisiones y Gastos Bancarios		983,382
	25900 Otros Servicios Comerciales y Financieros		1,130,890
INSTITUCIÓN:	0903 Banco Nacional de Desarrollo Agrícola		813,801,299
ESTRATEGIA:	51 PRESUPUESTOS CON PERSPECTIVA DE GÉNERO		813,801,299
ÁREA:	10 Autonomías		813,801,299
SUBÁREA:	30 Autonomía económica		813,801,299
CATEGORÍA:	00		813,801,299
GA:	1 GERENCIA CENTRAL		813,801,299
UE:	3 AGENCIAS Y VENTANILLAS		813,801,299
FUENTE FINAC:	221 Crédito Externo		220,000,000
ORGANISMO:	451 Banco de Desarrollo de América Latina y el Caribe (CAF)		220,000,000
PROGRAMA:	11 CREDITO AL SECTOR PRODUCTIVO Y OTROS SERVICIOS BANCARIOS		220,000,000
SUBPROGRAMA:	0 -		220,000,000
PROYECTO:	0 -		220,000,000
ACTV./OBRA:	4 APOYO FINANCIERO AL SECTOR AGROPECUARIO, FORTALECIMIENTO INSTITUCIONAL Y RECUPERACIONES Y READECUACIONES		220,000,000
	62110 Préstamos a Corto Plazo a Personas		220,000,000
FUENTE FINAC:	112 Recursos Propios		262,401,299
ORGANISMO:	99 Misma Institución		262,401,299
PROGRAMA:	11 CREDITO AL SECTOR PRODUCTIVO Y OTROS SERVICIOS BANCARIOS		262,401,299
SUBPROGRAMA:	0 -		262,401,299
PROYECTO:	0 -		262,401,299
ACTV./OBRA:	4 APOYO FINANCIERO AL SECTOR AGROPECUARIO, FORTALECIMIENTO INSTITUCIONAL Y RECUPERACIONES Y READECUACIONES		260,933,756
	35650 Aceites y Grasas Lubricantes		44,000
	11400 Adicionales		3,595,060
	21200 Agua		83,600
	22100 Alquiler de Edificios, Viviendas y Locales		880,000
	22260 Alquiler de Equipo de Oficina y Muebles		550,000



REPÚBLICA DE HONDURAS
SECRETARÍA DE FINANZAS

**PRESUPUESTO DE EGRESOS POR ESTRUCTURA
PROGRAMÁTICA
(DETALLADA) PARA PRESUPUESTOS CON
PERSPECTIVA DE GÉNERO
EJERCICIO: 2025**



REP:R00823026
GESTIÓN:2025
09/09/2024 09:57:23 p.m.

ETAPA: APROBADO MINISTROS

OBJETO	DESCRIPCIÓN	BENEFICIARIO TRF	IMPORTE
INSTITUCIÓN:	0903 Banco Nacional de Desarrollo Agrícola		813,801,299
ESTRATEGIA:	51 PRESUPUESTOS CON PERSPECTIVA DE GÉNERO		813,801,299
ÁREA:	10 Autonomías		813,801,299
SUBÁREA:	30 Autonomía económica		813,801,299
CATEGORÍA:	00		813,801,299
GA:	1 GERENCIA CENTRAL		813,801,299
UE:	3 AGENCIAS Y VENTANILLAS		813,801,299
FUENTE FINAC:	112 Recursos Propios		262,401,299
ORGANISMO:	99 Misma Institución		262,401,299
PROGRAMA:	11 CREDITO AL SECTOR PRODUCTIVO Y OTROS SERVICIOS BANCARIOS		262,401,299
SUBPROGRAMA:	0 -		262,401,299
PROYECTO:	0 -		262,401,299
ACTV./OBRA:	4 APOYO FINANCIERO AL SECTOR AGROPECUARIO, FORTALECIMIENTO INSTITUCIONAL Y RECUPERACIONES Y READECUACIONES		260,933,756
29100	Ceremonial y Protocolo		88,000
16200	Compensaciones		1,548,800
11600	Complementos		1,149,337
11760	Contribuciones al Instituto Nacional de Formación Profesional		270,993
12560	Contribuciones al Instituto Nacional de Formación Profesional		8,307
11710	Contribuciones al Instituto Nacional de Jubilaciones y Pensiones de los Empleados y Funcionarios del Poder Ejecutivo		3,929,402
11750	Contribuciones para Seguro Social		827,518
12550	Contribuciones para Seguro Social		36,302
11520	Decimocuarto Mes		2,084,564
12420	Decimocuarto Mes		59,334
11510	Decimotercer Mes		2,084,564
12410	Decimotercer Mes		59,334
35620	Diesel		660,000
39100	Elementos de Limpieza y Aseo Personal		110,000
42120	Equipos Varios de Oficina		440,000
35610	Gasolina		66,000
27129	Impuestos Municipales Varios		55,000
35400	Insecticidas, Fumigantes y Otros		11,000
41240	Instalaciones Varias		1,320,000
28200	Intereses por Depósitos a Plazo Fijo		359,706
28100	Intereses por Depósitos en Caja de Ahorro		2,090,000
23100	Mantenimiento y Reparación de Edificios y Locales		330,000
23360	Mantenimiento y Reparación de Equipo de Oficina y Muebles		66,000
23200	Mantenimiento y Reparación de Equipos y Medios de Transporte		880,000
23400	Mantenimiento y Reparación de Obras Civiles e Instalaciones Varias		880,000
42110	Muebles Varios de Oficina		440,000
26110	Pasajes Nacionales		22,000
31110	Productos Alimenticios Y Bebidas		110,000
33100	Productos De Papel Y Cartón		660,000
35100	Productos Químicos		22,000
62110	Préstamos a Corto Plazo a Personas		198,000,000
25600	Publicidad y Propaganda		44,000
39600	Repuestos y Accesorios		154,000
25300	Servicio de Imprenta, Publicaciones y Reproducciones		55,000
25100	Servicio de Transporte		4,246,000
24600	Servicios de Informática y Sistemas Computarizados		660,000
29200	Servicios de Vigilancia		2,200,000



REPÚBLICA DE HONDURAS
SECRETARÍA DE FINANZAS

**PRESUPUESTO DE EGRESOS POR ESTRUCTURA
PROGRAMÁTICA
(DETALLADA) PARA PRESUPUESTOS CON
PERSPECTIVA DE GÉNERO
EJERCICIO: 2025**



REP:R00823026
GESTIÓN:2025
09/09/2024 09:57:23 p.m.

ETAPA: APROBADO MINISTROS

OBJETO	DESCRIPCIÓN	BENEFICIARIO TRF	IMPORTE
INSTITUCIÓN:	0903 Banco Nacional de Desarrollo Agrícola		813,801,299
ESTRATEGIA:	51 PRESUPUESTOS CON PERSPECTIVA DE GÉNERO		813,801,299
ÁREA:	10 Autonomías		813,801,299
SUBÁREA:	30 Autonomía económica		813,801,299
CATEGORÍA:	00		813,801,299
GA:	1 GERENCIA CENTRAL		813,801,299
UE:	3 AGENCIAS Y VENTANILLAS		813,801,299
FUENTE FINAC:	112 Recursos Propios		262,401,299
ORGANISMO:	99 Misma Institución		262,401,299
PROGRAMA:	11 CREDITO AL SECTOR PRODUCTIVO Y OTROS SERVICIOS BANCARIOS		262,401,299
SUBPROGRAMA:	0 -		262,401,299
PROYECTO:	0 -		262,401,299
ACTV./OBRA:	4 APOYO FINANCIERO AL SECTOR AGROPECUARIO, FORTALECIMIENTO INSTITUCIONAL Y RECUPERACIONES Y READECUACIONES		260,933,756
	11100 Sueldos Básicos		27,099,327
	12100 Sueldos Básicos		712,008
	21110 Suministro De Energía EléCtrica		990,000
	21420 Telefonía Fija		110,000
	21440 Télex y Telefax		22,000
	39400 Utensilios de Cocina y Comedor		6,600
	39200 Útiles de Escritorio, Oficina y Enseñanza		154,000
	26210 Viáticos Nacionales		660,000
ACTV./OBRA:	3 SERVICIOS BANCARIOS BRINDADOS EN CENTROS DE CIUDAD MUJER		1,467,543
	11400 Adicionales		154,902
	16200 Compensaciones		100,000
	11600 Complementos		35,009
	11760 Contribuciones al Instituto Nacional de Formación Profesional		8,765
	11710 Contribuciones al Instituto Nacional de Jubilaciones y Pensiones de los Empleados y Funcionarios del Poder Ejecutivo		127,096
	11750 Contribuciones para Seguro Social		30,396
	11520 Decimocuarto Mes		67,425
	11510 Decimotercer Mes		67,425
	11100 Sueldos Básicos		876,525
FUENTE FINAC:	111 Tesoro Nacional		331,400,000
ORGANISMO:	1 Tesorería General de la República - Efectivo		331,400,000
PROGRAMA:	11 CREDITO AL SECTOR PRODUCTIVO Y OTROS SERVICIOS BANCARIOS		331,400,000
SUBPROGRAMA:	0 -		331,400,000
PROYECTO:	0 -		331,400,000
ACTV./OBRA:	4 APOYO FINANCIERO AL SECTOR AGROPECUARIO, FORTALECIMIENTO INSTITUCIONAL Y RECUPERACIONES Y READECUACIONES		301,400,000
	62110 Préstamos a Corto Plazo a Personas		301,400,000
ACTV./OBRA:	5 MUJERES ORGANIZADAS/ CRÉDITOS AL SECTOR AGROPECUARIO DEL PAIS		30,000,000
	62110 Préstamos a Corto Plazo a Personas		30,000,000
TOTAL:			23,230,791,760